



# CONSERBAS

**CONSTRUÇÕES E SERVIÇOS EIRELI-ME**

CNPJ: 17.452.767/0001-54 END: RUA SDO Nº: 116 - TIANGUÁ - CE

EMAIL: [conserbas@outlook.com](mailto:conserbas@outlook.com)

Pag.: 510  
Ass.: [assinatura]

01  
[assinatura]

À  
PREFEITURA MUNICIPAL DE GUADALUPE-PI  
ATT. COMISSÃO PERMANENTE DE LICITAÇÃO  
TOMADA DE PREÇOS Nº 015/2021  
PROCESSO ADMINISTRATIVO Nº 013.0006070/2021

## CARTA PROPOSTA

Prezados Senhores,

Apresentamos a V. Sas, nossa proposta para o objeto do Edital TOMADA DE PREÇOS Nº 015/2021, pelo PREÇO GLOBAL de R\$ 525.440,95 (QUINHENTOS E VINTE E CINCO MIL QUATROCENTOS E QUARENTA REAIS E NOVENTA E CINCO CENTAVOS), com prazo de execução de até 6 (SEIS) meses.

Caso nos seja adjudicado o objeto da presente licitação, nos comprometemos a assinar o contrato no prazo determinado no documento de convocação, indicando para esse fim o Sr Allexandre Raimundo de Aguiar Fontenele, portador da Carteira de Identidade nº 2001028045504 SSP/CE e do CPF nº 980.772.873-87, como representante legal desta empresa.

Informamos que o prazo de validade da nossa proposta é de 60 (sessenta) dias corridos, a contar da data da abertura de licitação.

Finalizando, declaramos que assumimos inteira responsabilidade pela execução dos serviços, e que serão iniciados dentro do prazo a partir da data de recebimento da Ordem de Serviço.

Tianguá/Ce, 04 de Outubro de 2021.

Atenciosamente,

  
CONSERBAS CONSTRUÇÕES  
E SERVIÇOS EIRELLI-ME  
CNPJ: 17.452.767/0001-54  
Allexandre R. de Aguiar Fontenele  
Sócio - Administrador

  
Carlos Fernandes Fontenele  
Eng. Civil  
CREA Nº 54179

**CONSERBAS CONSTRUÇÕES E SERVIÇOS EIRELI - ME**  
END: RUA SDO Nº 116, LOTEAMENTO CÓRREGO, TIANGUÁ/CE  
CNPJ: 17.452.767/0001-54  
EMAIL: [conserbas@outlook.com](mailto:conserbas@outlook.com)

Prefeitura Municipal de Guadalupe  
 Pag.: 511  
 Ass.: 9  
 02  
 JSoom

## PLANILHA ORÇAMENTÁRIA



<b>OBRA:</b>	REFORMA E AMPLIAÇÃO DA UNIDADE ESCOLAR ALEXANDRINO MOUSINHO, NO MUNICÍPIO DE GUADALUPE-PI.	<b>DATA:</b> 13/12/2021	<b>BDI:</b> 29,48%
<b>DESCRIÇÃO:</b>	CONTRATAÇÃO DE EMPRESA DE ENGENHARIA CIVIL PARA REFORMA E AMPLIAÇÃO DA UNIDADE ESCOLAR ALEXANDRINO MOUSINHO, NO MUNICÍPIO DE GUADALUPE-PI. TOMADA DE PREÇOS Nº 015/2021	<b>VERSAO:</b>	
		<b>SBC</b>	2021/11 - Fortaleza
		<b>SEINFRA</b>	027.1 COM DESONERAÇÃO
		<b>SICRO</b>	2016/11 COM DESONERAÇÃO
		<b>SICRO</b>	2021/07 COM DESONERAÇÃO
		<b>SINAPI</b>	2021/10 COM DESONERAÇÃO
			COMPOSIÇÕES PRÓPRIAS
		<b>HORA</b>	112,76%
		<b>MES</b>	47,76%
		<b>REF.</b>	09/2021
			03/2017
			11/2021
			11/2021
			0,00%
			0,00%

ITEM	CÓDIGO	DESCRIÇÃO	FORNTE	UND	QUANTIDADE	PREÇO UNITÁRIO R\$	PREÇO TOTAL R\$
							9.110,58
<b>1</b>	<b>SERVIÇOS PRELIMINARES</b>						
1.1	022907	DEMOLICAO DE PISO CIMENTADO BSE CONCRETO 8CM(SILOS)	SBC	M2	344,87	17,32	5.973,15
1.2	97633	DEMOLIÇÃO DE REVESTIMENTO CERÂMICO, DE FORMA MANUAL, SEM REAPROVEITAMENTO AF 12/2017	SINAPI	M2	166,37	17,36	2.888,18
1.3	97644	REMOÇÃO DE PORTAS, DE FORMA MANUAL, SEM REAPROVEITAMENTO AF 12/2017	SINAPI	M2	3,57	6,80	24,28
1.4	97622	DEMOLIÇÃO DE ALVENARIA DE BLOCO FURADO, DE FORMA MANUAL, SEM REAPROVEITAMENTO AF 12/2017	SINAPI	M3	2,96	41,38	122,48
1.5	COMP-11076161	Substituição de peças de telhado de telhas cerâmicas	PRÓPRIA	M2	1,00	102,49	102,49
							3.922,53
<b>2</b>	<b>MOVIMENTO DE TERRA</b>						
2.1	94342	ATERRO MANUAL DE VALAS COM AREIA PARA ATERRO E COMPACTAÇÃO MECANIZADA. AF 05/2016	SINAPI	M3	33,27	117,90	3.922,53
							80.652,57
<b>3</b>	<b>PISO</b>						
3.1	92397	EXECUÇÃO DE PATIO/ESTACIONAMENTO EM PISO INTERTRAVADO, COM BLOCO RETANGULAR COR NATURAL DE 20 X 10 CM, ESPESURA 6 CM. AF 12/2015	SINAPI	M2	219,84	42,78	9.404,76
3.2	C1609	LASTRO DE CONCRETO INCLUINDO PREPARO E LANÇAMENTO	SEINFRA	M3	33,80	526,76	17.804,49
3.4	95241	LASTRO DE CONCRETO MAGRO, APLICADO EM PISOS, LAJES SOBRE SOLO OU RADIERS, ESPESURA DE 5 CM. AF 07/2016	SINAPI	M2	166,37	23,78	3.956,28
3.4	87257	REVESTIMENTO CERÂMICO PARA PISO COM PLACAS TIPO ESMALTADA EXTRA DE DIMENSÕES 60X60 CM APLICADA EM AMBIENTES DE ÁREA MAIOR QUE 10 M2. AF 06/2014	SINAPI	M2	166,37	81,60	13.575,79
3.5	00004786	PISO EM GRANILITE, MARMORITE OU GRANITINA, AGREGADO COR PRETO, CINZA, PALHA OU BRANCO, E= 8* MM (INCLUSO EXECUCAO)	SINAPI	M2	390,00	82,42	32.143,80
3.6	101749	PISO CIMENTADO, TRAÇO 1:3 (CIMENTO E AREIA), ACABAMENTO LISO, ESPESURA 4,0 CM, PREPARO MECÂNICO DA ARGAMASSA. AF 09/2020	SINAPI	M2	92,84	40,58	3.767,45
							1.416,47
<b>4</b>	<b>PAREDES E PAINÉIS</b>						
4.1	87508	ALVENARIA DE VEDAÇÃO DE BLOCOS CERÂMICOS FURADOS NA HORIZONTAL DE 9X14X19CM (ESPESURA 9CM) DE PAREDES COM ÁREA LÍQUIDA MAIOR OU IGUAL A 6M² SEM VÃOS E ARGAMASSA DE ASSENTAMENTO COM PREPARO MANUAL. AF_06/2014	SINAPI	M2	19,17	73,89	1.416,47
							17.276,54
<b>5</b>	<b>INSTALAÇÕES</b>						
<b>5.1</b>	<b>Instalações elétricas (escola)</b>						
5.1.1	97585	LUMINÁRIA TIPO CALHA, DE SOBREPOR, COM 2 LÂMPADAS TUBULARES FLUORESCENTES DE 18 W, COM REATOR DE PARTIDA RÁPIDA - FORNECIMENTO E INSTALAÇÃO. AF_02/2020	SINAPI	UN	27,00	112,41	3.035,07
5.1.2	97610	LÂMPADA COMPACTA DE LED 10 W, BASE E27 - FORNECIMENTO E INSTALAÇÃO AF 02/2020	SINAPI	UN	2,00	17,38	34,76
5.1.3	91953	INTERRUPTOR SIMPLES (1 MÓDULO), 10A/250V, INCLUINDO SUPORTE E PLACA - FORNECIMENTO E INSTALAÇÃO. AF_12/2015	SINAPI	UN	3,00	20,71	62,13
5.1.4	91959	INTERRUPTOR SIMPLES (2 MÓDULOS), 10A/250V, INCLUINDO SUPORTE E PLACA - FORNECIMENTO E INSTALAÇÃO. AF_12/2015	SINAPI	UN	2,00	32,80	65,60
5.1.5	91967	INTERRUPTOR SIMPLES (3 MÓDULOS), 10A/250V, INCLUINDO SUPORTE E PLACA - FORNECIMENTO E INSTALAÇÃO. AF_12/2015	SINAPI	UN	3,00	44,90	134,70
5.1.6	92000	TOMADA BAIXA DE EMBUTIR (1 MÓDULO), 2P+T 10 A, INCLUINDO SUPORTE E PLACA - FORNECIMENTO E INSTALAÇÃO. AF_12/2015	SINAPI	UN	23,00	21,89	503,47
5.1.7	91992	TOMADA ALTA DE EMBUTIR (1 MÓDULO), 2P+T 10 A, INCLUINDO SUPORTE E PLACA - FORNECIMENTO E INSTALAÇÃO. AF_12/2015	SINAPI	UN	6,00	31,73	190,38
5.1.8	91996	TOMADA MÉDIA DE EMBUTIR (1 MÓDULO), 2P+T 10 A, INCLUINDO SUPORTE E PLACA - FORNECIMENTO E INSTALAÇÃO. AF_12/2015	SINAPI	UN	3,00	24,65	73,95
5.1.9	92004	TOMADA MÉDIA DE EMBUTIR (2 MÓDULOS), 2P+T 10 A, INCLUINDO SUPORTE E PLACA - FORNECIMENTO E INSTALAÇÃO. AF_12/2015	SINAPI	UN	1,00	40,63	40,63
5.1.10	91937	CAIXA OCTOGONAL 3" X 3", PVC, INSTALADA EM LAJE - FORNECIMENTO E INSTALAÇÃO. AF 12/2015	SINAPI	UN	29,00	9,70	281,30
5.1.11	91939	CAIXA RETANGULAR 4" X 2" ALTA (2,00 M DO PISO), PVC, INSTALADA EM PAREDE - FORNECIMENTO E INSTALAÇÃO. AF_12/2015	SINAPI	UN	6,00	22,41	134,46
5.1.12	91940	CAIXA RETANGULAR 4" X 2" MÉDIA (1,30 M DO PISO), PVC, INSTALADA EM PAREDE - FORNECIMENTO E INSTALAÇÃO. AF 12/2015	SINAPI	UN	12,00	12,16	145,92
5.1.13	91941	CAIXA RETANGULAR 4" X 2" BAIXA (0,30 M DO PISO), PVC, INSTALADA EM PAREDE - FORNECIMENTO E INSTALAÇÃO. AF_12/2015	SINAPI	UN	23,00	8,31	191,13
5.1.14	91854	ELETRODUTO FLEXÍVEL CORRUGADO, PVC, DN 25 MM (3/4"), PARA CIRCUITOS TERMINAIS, INSTALADO EM PAREDE - FORNECIMENTO E INSTALAÇÃO. AF 12/2015	SINAPI	M	78,86	7,72	608,80

5.1.15	91834	ELETRODUTO FLEXIVEL CORRUGADO, PVC, DN 25 MM (3/4"), PARA CIRCUITOS TERMINAIS, INSTALADO EM FORRO - FORNECIMENTO E INSTALACAO. AF 12/2015	SINAPI	M	137,97	7,45	1.027,88
5.1.16	91924	CABO DE COBRE FLEXIVEL ISOLADO, 1,5 MM², ANTI-CHAMA 450/750 V, PARA CIRCUITOS TERMINAIS - FORNECIMENTO E INSTALACAO. AF 12/2015	SINAPI	M	242,66	2,47	599,37
5.1.17	91926	CABO DE COBRE FLEXIVEL ISOLADO, 2,5 MM², ANTI-CHAMA 450/750 V, PARA CIRCUITOS TERMINAIS - FORNECIMENTO E INSTALACAO. AF 12/2015	SINAPI	M	346,50	3,64	1.261,26
5.1.18	90447	RASGO EM ALVENARIA PARA ELETRODUTOS COM DIAMETROS MENORES OU IGUAIS A 40 MM. AF 05/2015	SINAPI	M	78,86	5,10	402,19
5.1.19	90456	QUEBRA EM ALVENARIA PARA INSTALACAO DE CAIXA DE TOMADA (4X4 OU 14X2). AF 05/2015	SINAPI	UN	41,00	3,27	134,07
<b>5.2</b>	<b>Instalações elétricas (quadra)</b>						<b>8.349,47</b>
5.2.1	00042244	LUMINARIA DE LED PARA ILUMINACAO PUBLICA, DE 33 W ATE 50 W, INVOLUCRO EM ALUMINIO OU ACO INOX	SINAPI	UN	15,00	253,33	3.799,95
5.2.2	91931	CABO DE COBRE FLEXIVEL ISOLADO, 6 MM², ANTI-CHAMA 0,6/1,0 KV, PARA CIRCUITOS TERMINAIS - FORNECIMENTO E INSTALACAO. AF 12/2015	SINAPI	M	18,00	9,19	165,42
5.2.3	91926	CABO DE COBRE FLEXIVEL ISOLADO, 2,5 MM², ANTI-CHAMA 450/750 V, PARA CIRCUITOS TERMINAIS - FORNECIMENTO E INSTALACAO. AF 12/2015	SINAPI	M	236,00	3,64	859,04
5.2.4	91859	ELETRODUTO FLEXIVEL LISO, PEAD, DN 32 MM (1"), PARA CIRCUITOS TERMINAIS, INSTALADO EM PAREDE - FORNECIMENTO E INSTALACAO. AF 12/2015	SINAPI	M	104,00	8,99	934,96
5.2.5	95751	ELETRODUTO DE AÇO GALVANIZADO, CLASSE SEMI PESADO, DN 32 MM (1 1/4"), APARENTE, INSTALADO EM PAREDE - FORNECIMENTO E INSTALACAO. AF 11/2016 P	SINAPI	M	6,00	45,58	273,48
5.2.6	91868	ELETRODUTO RIGIDO ROSCAVEL, PVC, DN 32 MM (1"), PARA CIRCUITOS TERMINAIS, INSTALADO EM LAJE - FORNECIMENTO E INSTALACAO. AF 12/2015	SINAPI	M	6,00	11,65	69,90
5.2.7	91893	CURVA 90 GRAUS PARA ELETRODUTO, PVC, ROSCAVEL, DN 32 MM (1"), PARA CIRCUITOS TERMINAIS, INSTALADA EM FORRO - FORNECIMENTO E INSTALACAO. AF 12/2015	SINAPI	UN	4,00	12,11	48,44
5.2.8	91893	CURVA 90 GRAUS PARA ELETRODUTO, PVC, ROSCAVEL, DN 32 MM (1"), PARA CIRCUITOS TERMINAIS, INSTALADA EM FORRO - FORNECIMENTO E INSTALACAO. AF 12/2015	SINAPI	UN	1,00	12,11	12,11
5.2.10	95759	LUVA DE EMENDA PARA ELETRODUTO, AÇO GALVANIZADO, DN 32 MM (1 1/4"), APARENTE, INSTALADA EM PAREDE - FORNECIMENTO E INSTALACAO. AF 11/2016 P	SINAPI	UN	6,00	13,05	78,30
5.2.11	95785	CONDULETE DE ALUMINIO, TIPO E, PARA ELETRODUTO DE AÇO GALVANIZADO DN 32 MM (1 1/4"), APARENTE - FORNECIMENTO E INSTALACAO. AF 11/2016 P	SINAPI	UN	1,00	30,69	30,69
5.2.12	95797	CONDULETE DE ALUMINIO, TIPO T, PARA ELETRODUTO DE AÇO GALVANIZADO DN 32 MM (1 1/4"), APARENTE - FORNECIMENTO E INSTALACAO. AF 11/2016 P	SINAPI	UN	1,00	41,93	41,93
5.2.13	95781	CONDULETE DE ALUMINIO, TIPO C, PARA ELETRODUTO DE AÇO GALVANIZADO DN 25 MM (1"), APARENTE - FORNECIMENTO E INSTALACAO. AF 11/2016 P	SINAPI	UN	7,00	25,99	181,93
5.2.14	95796	CONDULETE DE ALUMINIO, TIPO T, PARA ELETRODUTO DE AÇO GALVANIZADO DN 25 MM (1"), APARENTE - FORNECIMENTO E INSTALACAO. AF 11/2016 P	SINAPI	UN	23,00	33,09	761,07
5.2.15	95789	CONDULETE DE ALUMINIO, TIPO LR, PARA ELETRODUTO DE AÇO GALVANIZADO DN 25 MM (1"), APARENTE - FORNECIMENTO E INSTALACAO. AF 11/2016 P	SINAPI	UN	2,00	28,15	56,30
5.2.16	93656	DISJUNTOR MONOPOLAR TIPO DIN, CORRENTE NOMINAL DE 25A - FORNECIMENTO E INSTALACAO. AF 10/2020	SINAPI	UN	1,00	12,27	12,27
5.2.17	93653	DISJUNTOR MONOPOLAR TIPO DIN, CORRENTE NOMINAL DE 10A - FORNECIMENTO E INSTALACAO. AF 10/2020	SINAPI	UN	4,00	10,82	43,28
5.2.18	C4562	DISPOSITIVO DE PROTECAO CONTRA SURTOS DE TENSÃO - DPSs - 40 KA/440V	SEINFRA	UN	2,00	118,27	236,54
5.2.19	101875	QUADRO DE DISTRIBUICAO DE ENERGIA EM CHAPA DE AÇO GALVANIZADO, DE EMBUTIR, COM BARRAMENTO TRIFÁSICO, PARA 12 DISJUNTORES DIN 100A - FORNECIMENTO E INSTALACAO. AF 10/2020	SINAPI	UN	1,00	514,38	514,38
5.2.19	97881	CAIXA ENTERRADA ELETRICA RETANGULAR, EM CONCRETO PRE-MOLDADO, FUNDO COM BRITA, DIMENSÖES INTERNAS: 0,3X0,3X0,3 M. AF 12/2020	SINAPI	UN	2,00	114,74	229,48
<b>6</b>	<b>COBERTURA</b>						<b>169.165,09</b>
6.1	100775	ESTRUTURA TRELICADA DE COBERTURA, TIPO FINK, COM LIGACOES SOLDADAS, INCLUSOS PERFS METÁLICOS, CHAPAS METÁLICAS, MÃO DE OBRA E TRANSPORTE COM GUINDASTE - FORNECIMENTO E INSTALACAO. AF 01/2020 P	SINAPI	KG	6.959,97	14,78	102.868,36
6.2	94213	TELHAMENTO COM TELHA DE AÇO/ALUMINIO E = 0,5 MM, COM ATE 2 ÁGUAS, INCLUSO ICAMENTO. AF 07/2019	SINAPI	M2	594,60	94,68	56.296,73
<b>7</b>	<b>REVESTIMENTOS</b>						<b>48.810,74</b>
7.1	87878	CHAPISCO APLICADO EM ALVENARIAS E ESTRUTURAS DE CONCRETO INTERNAS, COM COLHER DE PEDREIRO. ARGAMASSA TRAÇO 1:3 COM PREPARO MANUAL. AF 06/2014	SINAPI	M2	38,34	3,64	139,56
7.2	87530	MASSA ÚNICA, PARA RECEBIMENTO DE PINTURA, EM ARGAMASSA TRAÇO 1:2:8. PREPARO MANUAL, APLICADA MANUALMENTE EM FACES INTERNAS DE PAREDES, ESPESSURA DE 20MM, COM EXECUCAO DE TALISCAS. AF 06/2014	SINAPI	M2	38,34	30,99	1.188,16
7.3	87269	REVESTIMENTO CERAMICO PARA PAREDES INTERNAS COM PLACAS TIPO ESMALTADA EXTRA DE DIMENSÖES 25X35 CM APLICADAS EM AMBIENTES DE ÁREA MAIOR QUE 5 M² NA ALTURA INTEIRA DAS PAREDES. AF 06/2014	SINAPI	M2	793,77	57,30	45.483,02
<b>8</b>	<b>ESQUADRIAS</b>						<b>4.295,08</b>
8.1	91321	KIT DE PORTA DE MADEIRA PARA PINTURA, SEMI-OCA (LEVE OU MÉDIA), PADRÃO POPULAR, 90X210CM, ESPESSURA DE 3,5CM, ITENS INCLUSOS: DOBRADIÇAS, MONTAGEM E INSTALACAO DO BATENTE, SEM FECHADURA - FORNECIMENTO E INSTALACAO. AF 12/2019	SINAPI	UN	2,00	757,72	1.515,44

J.S.oom.

8.2	94569	JANELA DE ALUMÍNIO TIPO MAXIM-AR, COM VIDROS, BATENTE E FERRAGENS. EXCLUSIVE ALIZAR, ACABAMENTO E CONTRAMARCO. FORNECIMENTO E INSTALAÇÃO. AF_12/2019	SINAPI	M2	4,00	694,91	2.779,64	10.669,35
9	<b>FORRO</b>							
9.1	96116	FORRO EM RÉGUAS DE PVC, FRISADO, PARA AMBIENTES COMERCIAIS, INCLUSIVE ESTRUTURA DE FIXAÇÃO. AF_05/2017_P	SINAPI	M2	153,56	69,48	10.669,35	24.883,68
10	<b>PINTURA</b>							
10.1	102220	PINTURA TINTA DE ACABAMENTO (PIGMENTADA) ESMALTE SINTÉTICO BRILHANTE EM MADEIRA, 2 DEMÃOS. AF_01/2021	SINAPI	M2	3,78	11,98	45,28	6.365,46
10.2	88496	APLICAÇÃO E LIXAMENTO DE MASSA LÁTEX EM TETO, DUAS DEMÃOS. AF_06/2014	SINAPI	M2	299,41	21,26	6.972,45	7.026,69
10.3	88489	APLICAÇÃO MANUAL DE PINTURA COM TINTA LÁTEX ACRÍLICA EM PAREDES, DUAS DEMÃOS. AF_06/2014	SINAPI	M2	588,89	12,48	7.026,69	4.206,71
10.4	88488	Aplicação manual de pintura com tinta acrílica, em duas demãos	SINAPI	M2	500,12	14,05	4.206,71	267,09
10.5	88488	APLICAÇÃO MANUAL DE PINTURA COM TINTA LÁTEX ACRÍLICA EM TETO, DUAS DEMÃOS. AF_06/2014	SINAPI	M2	299,41	14,05	267,09	61.488,01
10.6	102491	PINTURA DE PISO COM TINTA ACRÍLICA, APLICAÇÃO MANUAL, 2 DEMÃOS, INCLUSIVE FUNDO PREPARADOR. AF_05/2021	SINAPI	M2	17,48	15,28	61.488,01	29.085,50
11	<b>SERVIÇOS COMPLEMENTARES</b>							
11.1	<b>Construção de muro</b>							
11.1.1	<b>SERVIÇOS PRELIMINARES</b>							
11.1.1.1	99059	LOCAÇÃO CONVENCIONAL DE OBRA, UTILIZANDO GABARITO DE TÁBUAS CORRIDAS PONTALETADAS A CADA 2,00M - 2 UTILIZAÇÕES. AF_10/2016	SINAPI	M	56,55	47,32	2.675,95	1.202,02
11.1.2	<b>MOVIMENTO DE TERRA</b>							
11.1.2.1	93358	ESCAVAÇÃO MANUAL DE VALA COM PROFUNDIDADE MENOR OU IGUAL A 1,30 M. AF_02/2021	SINAPI	M3	9,05	62,46	565,26	192,38
2	93358	ESCAVAÇÃO MANUAL DE VALA COM PROFUNDIDADE MENOR OU IGUAL A 1,30 M. AF_02/2021	SINAPI	M3	3,08	62,46	192,38	122,86
11.1.2.3	101616	PREPARO DE FUNDO DE VALA COM LARGURA MENOR QUE 1,5 M (ACERTO DO SOLO NATURAL). AF_08/2020	SINAPI	M2	26,14	4,70	122,86	321,52
11.1.2.4	96995	REATERRO MANUAL APILOADO COM SOQUETE. AF_10/2017	SINAPI	M3	8,49	37,87	321,52	5.452,28
11.1.3	<b>INFRA-ESTRUTURA</b>							
11.1.3.1	C3346	ALVENARIA DE PEDRA ARGAMASSADA (TRAÇO 1:3) C/AGREGADOS PRODUZIDOS (S/TRANSP)	SEINFRA	M3	9,05	386,20	3.495,11	584,91
11.1.3.2	102487	CONCRETO CICLÓPICO FCK = 15MPA, 30% PEDRA DE MÃO EM VOLUME REAL, INCLUSIVE LANÇAMENTO. AF_05/2021	SINAPI	M3	1,32	443,11	584,91	83,71
11.1.3.3	95241	LASTRO DE CONCRETO MAGRO, APLICADO EM PISOS, LAJES SOBRE SOLO OU RADIERS, ESPESSURA DE 5 CM. AF_07/2016	SINAPI	M2	3,52	23,78	83,71	1.288,55
11.1.3.4	87510	ALVENARIA DE VEDAÇÃO DE BLOCOS CERÂMICOS FURADOS NA HORIZONTAL DE 14X9X19CM (ESPESSURA 14CM. BLOCO DEITADO), DE PAREDES COM ÁREA LÍQUIDA MAIOR OU IGUAL A 6M² SEM VÃOS E ARGAMASSA DE ASSENTAMENTO COM PREPARO MANUAL. AF_06/2014	SINAPI	M2	11,31	113,93	1.288,55	11.447,57
11.1.4	<b>SUPERESTRUTURA</b>							
11.1.4.1	94971	CONCRETO FCK = 25MPA, TRAÇO 1:2,3:2,7 (EM MASSA SECA DE CIMENTO/ AREIA MÉDIA/ BRITA 1) - PREPARO MECÂNICO COM BETONEIRA 600 L. AF_05/2021	SINAPI	M3	0,92	370,44	340,80	211,62
11.1.4.2	94970	CONCRETO FCK = 20MPA, TRAÇO 1:2,7:3 (EM MASSA SECA DE CIMENTO/ AREIA MÉDIA/ BRITA 1) - PREPARO MECÂNICO COM BETONEIRA 600 L. AF_05/2021	SINAPI	M3	0,60	352,70	211,62	623,75
11.1.4.3	92873	LANÇAMENTO COM USO DE BALDES, ADENSAMENTO E ACABAMENTO DE CONCRETO EM ESTRUTURAS. AF_12/2015	SINAPI	M3	3,77	165,45	623,75	408,66
11.1.4.4	92873	LANÇAMENTO COM USO DE BALDES, ADENSAMENTO E ACABAMENTO DE CONCRETO EM ESTRUTURAS. AF_12/2015	SINAPI	M3	2,47	165,45	408,66	1.925,05
5	92775	ARMAÇÃO DE PILAR OU VIGA DE UMA ESTRUTURA CONVENCIONAL DE CONCRETO ARMADO EM UMA EDIFICAÇÃO TÉRREA OU SOBRADO UTILIZANDO AÇO CA-60 DE 5,0 MM - MONTAGEM. AF_12/2015	SINAPI	KG	96,98	19,85	1.925,05	2.951,80
11.1.4.6	92777	ARMAÇÃO DE PILAR OU VIGA DE UMA ESTRUTURA CONVENCIONAL DE CONCRETO ARMADO EM UMA EDIFICAÇÃO TÉRREA OU SOBRADO UTILIZANDO AÇO CA-50 DE 8,0 MM - MONTAGEM. AF_12/2015	SINAPI	KG	161,92	18,23	2.951,80	3.185,12
11.1.4.7	92413	MONTAGEM E DESMONTAGEM DE FORMA DE PILARES RETANGULARES E ESTRUTURAS SIMILARES, PÉ-DIREITO SIMPLES, EM MADEIRA SERRADA. 4 UTILIZAÇÕES. AF_09/2020	SINAPI	M2	32,86	96,93	3.185,12	1.800,77
11.1.4.8	92448	MONTAGEM E DESMONTAGEM DE FORMA DE VIGA, ESCORAMENTO COM PONTALETE DE MADEIRA, PÉ-DIREITO SIMPLES, EM MADEIRA SERRADA. 4 UTILIZAÇÕES. AF_09/2020	SINAPI	M2	13,24	136,01	1.800,77	6.622,76
11.1.5	<b>PAREDES E PAINÉIS</b>							
11.1.5.1	87508	ALVENARIA DE VEDAÇÃO DE BLOCOS CERÂMICOS FURADOS NA HORIZONTAL DE 9X14X19CM (ESPESSURA 9CM) DE PAREDES COM ÁREA LÍQUIDA MAIOR OU IGUAL A 6M² SEM VÃOS E ARGAMASSA DE ASSENTAMENTO COM PREPARO MANUAL. AF_06/2014	SINAPI	M2	89,63	73,89	6.622,76	734,84
11.1.6	<b>REVESTIMENTOS</b>							
11.1.6.1	87878	CHAPISCO APLICADO EM ALVENARIAS E ESTRUTURAS DE CONCRETO INTERNAS, COM COLHER DE PEDREIRO. ARGAMASSA TRAÇO 1:3 COM PREPARO MANUAL. AF_06/2014	SINAPI	M2	201,88	3,64	734,84	950,08
11.1.7	<b>PINTURA</b>							
11.1.7.1	180142	PINTURA CAIAXO INTERNA PAREDES EM 3 DEMAOS	SBC	M2	89,63	10,60	950,08	32.382,51
11.2	<b>Construção de arquibancada</b>							

Ab  
[assinatura]

<b>11.2.1</b>		<b>MOVIMENTO DE TERRA</b>							1.898,42
11.2.1.1	93358	ESCAVAÇÃO MANUAL DE VALA COM PROFUNDIDADE MENOR OU IGUAL A 1,30 M. AF 02/2021	SINAPI	M3	7,62		62,46		475,95
11.2.1.2	101616	PREPARO DE FUNDO DE VALA COM LARGURA MENOR QUE 1,5 M (ACERTO DO SOLO NATURAL). AF 08/2020	SINAPI	M2	25,41		4,70		119,43
11.2.1.3	96995	ATERRO MANUAL APILOADO COM SOQUETE. AF 10/2017	SINAPI	M3	5,33		37,87		201,85
11.2.1.4	94342	ATERRO MANUAL DE VALAS COM AREIA PARA ATERRO E COMPACTAÇÃO MECANIZADA. AF 05/2016	SINAPI	M3	9,34		117,90		1.101,19
<b>11.2.2</b>		<b>INFRA-ESTRUTURA</b>							3.927,65
11.2.2.1	C3346	ALVENARIA DE PEDRA ARGAMASSADA (TRAÇO 1:3) C/AGREGADOS PRODUZIDOS (S/TRANSP)	SEINFRA	M3	10,17		386,20		2.069,86
<b>11.2.3</b>		<b>PISO</b>							842,47
11.2.3.1	96620	LASTRO DE CONCRETO MAGRO, APLICADO EM PISOS, LAJES SOBRE SOLO OU RADIER. AF 08/2017	SINAPI	M3	1,77		475,97		1.227,39
11.2.3.2	98680	PISO CIMENTADO, TRAÇO 1:3 (CIMENTO E AREIA), ACABAMENTO LISO, ESPESSURA 3,0 CM, PREPARO MECÂNICO DA ARGAMASSA. AF 09/2020	SINAPI	M2	35,28		34,79		14.208,63
<b>11.2.4</b>		<b>SUPERESTRUTURA</b>							282,16
11.2.4.1	94970	CONCRETO FCK = 20MPA, TRAÇO 1:2,7:3 (EM MASSA SECA DE CIMENTO/ AREIA MÉDIA/ BRITA 1) - PREPARO MECÂNICO COM BETONEIRA 600 L. AF 05/2021	SINAPI	M3	0,80		352,70		132,36
11.2.4.2	92873	LANÇAMENTO COM USO DE BALDES, ADENSAMENTO E ACABAMENTO DE CONCRETO EM ESTRUTURAS. AF 12/2015	SINAPI	M3	0,80		165,45		678,23
11.2.4.3	00021141	TELA DE AÇO SOLDADA NERVURADA, CA-60, Q-92, (1,48 KG/M2), DIAMETRO DO FIO = 4,2 MM, LARGURA = 2,45 X 60 M DE COMPRIMENTO. ESPACAMENTO DA MALHA = 15 X 15 CM	SINAPI	M2	35,38		19,17		820,80
11.2.4.4	92775	ARMAÇÃO DE PILAR OU VIGA DE UMA ESTRUTURA CONVENCIONAL DE CONCRETO ARMADO EM UMA EDIFICAÇÃO TÉRREA OU SOBRADO UTILIZANDO AÇO CA-60 DE 5,0 MM - MONTAGEM. AF 12/2015	SINAPI	KG	41,35		19,85		1.517,65
11.2.4.5	92777	ARMAÇÃO DE PILAR OU VIGA DE UMA ESTRUTURA CONVENCIONAL DE CONCRETO ARMADO EM UMA EDIFICAÇÃO TÉRREA OU SOBRADO UTILIZANDO AÇO CA-50 DE 8,0 MM - MONTAGEM. AF 12/2015	SINAPI	KG	83,25		18,23		10.777,43
11.2.4.6	92448	MONTAGEM E DESMONTAGEM DE FORMA DE VIGA, ESCORAMENTO COM PONTALETE DE MADEIRA, PÉ-DIREITO SIMPLES, EM MADEIRA SERRADA. 4 UTILIZAÇÕES. AF 09/2020	SINAPI	M2	79,24		136,01		7.521,06
<b>11.2.5</b>		<b>PAREDES E PAINÉIS</b>							959,83
11.2.5.1	87508	ALVENARIA DE VEDAÇÃO DE BLOCOS CERÂMICOS FURADOS NA HORIZONTAL DE 9X14X19CM (ESPESSURA 9CM) DE PAREDES COM ÁREA LÍQUIDA MAIOR OU IGUAL A 6M² SEM VÃOS E ARGAMASSA DE ASSENTAMENTO COM PREPARO MANUAL. AF 06/2014	SINAPI	M2	12,99		73,89		6.561,23
11.2.5.2	87510	ALVENARIA DE VEDAÇÃO DE BLOCOS CERÂMICOS FURADOS NA HORIZONTAL DE 14X9X19CM (ESPESSURA 14CM, BLOCO DEITADO) DE PAREDES COM ÁREA LÍQUIDA MAIOR OU IGUAL A 6M² SEM VÃOS E ARGAMASSA DE ASSENTAMENTO COM PREPARO MANUAL. AF 06/2014	SINAPI	M2	57,59		113,93		2.756,89
<b>11.2.6</b>		<b>REVESTIMENTOS</b>							289,78
11.2.6.1	87878	CHAPISCO APLICADO EM ALVENARIAS E ESTRUTURAS DE CONCRETO INTERNAS, COM COLHER DE PEDREIRO. ARGAMASSA TRAÇO 1:3 COM PREPARO MANUAL. AF 06/2014	SINAPI	M2	79,61		3,64		2.467,11
11.2.6.2	87530	MASSA ÚNICA, PARA RECEBIMENTO DE PINTURA, EM ARGAMASSA TRAÇO 1:2:8, PREPARO MANUAL, APLICADA MANUALMENTE EM FACES INTERNAS DE PAREDES, ESPESSURA DE 20MM, COM EXECUÇÃO DE TALISCAS. AF 06/2014	SINAPI	M2	79,61		30,99		1.199,01
<b>12</b>		<b>SERVIÇOS FINAIS</b>							0,00
12.1	99814	Construção de muro	SINAPI	M2	556,37		0,00		1.199,01
12.2	72897	CARGA MANUAL DE ENTULHO EM CAMINHÃO BASCULANTE 6 M³	PRÓPRIA	M³	66,28		18,09		15.253,32
<b>13</b>		<b>ADMINISTRAÇÃO DA OBRA</b>							15.253,32
13.1	COMP-55773429	Administração local da obra	PRÓPRIA	MES	6,00		2.542,22		89.317,98
								<b>VALOR BDI TOTAL:</b>	<b>436.122,97</b>
								<b>VALOR ORÇAMENTO:</b>	<b>525.440,95</b>

CONSERBAS CONSTRUÇÕES  
E SERVIÇOS EIRELLI-ME  
CNPJ: 17.452.767/0001-54  
Allexandre R. de Aguiar Fontenele  
Sócio - Administrador

Carlos Fernandes Fontenele  
Eng. Civil  
CREA N° 54179

# CRONOGRAMA FÍSICO-FINANCEIRO

OBRA: REFORMA E AMPLIAÇÃO DA UNIDADE ESCOLAR ALEXANDRINO MOUSINHO - MUNICÍPIO DE GUADALUPE-PI.  
 DESCRIÇÃO: CONTRATAÇÃO DE EMPRESA DE ENGENHARIA CIVIL PARA REFORMA E AMPLIAÇÃO DA UNIDADE ESCOLAR ALEXANDRINO MOUSINHO, NO MUNICÍPIO DE GUADALUPE-PI, TOMADA DE PREÇOS Nº 015/2021

DATA: 13/12/2021 BDI: 20,45%  
 FONTE: SBC 2021/11 - FORTALEZA 112,76% 11/2021  
 SEINFRA 027,1 COM DESONERAÇÃO 83,85% 06/2021  
 SICRO 2016/11 COM DESONERAÇÃO 88,81% 09/2017  
 SICRO 2021/07 COM DESONERAÇÃO 83,55% 11/2021  
 SINAPI 2021/10 COM DESONERAÇÃO 47,46% 11/2021  
 COMPOSIÇÕES PRÓPRIAS 0,00% 0,00%

ITEM	DESCRIÇÃO	VALOR (R\$)	MÊS						Total parcela		
			MÊS 1	MÊS 2	MÊS 3	MÊS 4	MÊS 5	MÊS 6			
1	SERVIÇOS PRELIMINARES	9.110,58	100,00%							100,00%	9.110,58
2	MOVIMENTO DE TERRA	3.922,53	100,00%							100,00%	3.922,53
3	PISO	80.652,57	100,00%							100,00%	80.652,57
4	PAREDES E PAINÉIS	1.416,47	100,00%	1.416,47						100,00%	1.416,47
5	INSTALAÇÕES	17.276,54			100,00%	17.276,54				100,00%	17.276,54
6	COBERTURA	159.165,09			3,00%	4.774,95	55,00%	66.849,34	42,00%	80,00%	159.165,09
7	REVESTIMENTOS	46.810,74			4,774,95	87.540,80	20,00%	9.362,15	37.448,59	100,00%	46.810,74
8	ESQUADRIAS	4.295,08							4.295,08	100,00%	4.295,08
9	FORRO	10.669,35							10.669,35	100,00%	10.669,35
10	PINTURA	24.883,68							14.930,21	40,00%	24.883,68
11	SERVIÇOS COMPLEMENTARES	61.468,01								100,00%	61.468,01
12	SERVIÇOS FINAIS	1.199,01								100,00%	1.199,01
13	ADMINISTRAÇÃO DA OBRA	89.317,98								100,00%	89.317,98
14	Benefícios e Despesas Indiretas (BDI)	525.440,95								100,00%	525.440,95

Prefeitura Municipal de Guadalupe-PI  
 Pag.: 515  
 Ass.: [assinatura]  
 Id - adm: [assinatura]

Carlos Fernandes Fontenele  
 Eng. Civil  
 CREA Nº 54179

CONSERBAS CONSTRUÇÕES  
 E SERVIÇOS EIRELLI-ME  
 CNPJ: 17.452.767/0001-54  
 Alexandre R. de Aguiar Fontenele  
 Sócio - Administrador

Pag.: 5/6  
Ass.: [Signature]  
Município de Guadalupe, PI

### COMPOSIÇÃO DO BDI

	OBRA:	REFORMA E AMPLIAÇÃO DA UNIDADE ESCOLAR ALEXANDRINO MOUSINHO, NO MUNICÍPIO DE GUADALUPE-PI.	DATA : 13/12/2021	BDI : 20,48%																																			
	DESCRIÇÃO:	CONTRATAÇÃO DE EMPRESA DE ENGENHARIA CIVIL PARA REFORMA E AMPLIAÇÃO DA UNIDADE ESCOLAR ALEXANDRINO MOUSINHO, NO MUNICÍPIO DE GUADALUPE-PI. TOMADA DE PREÇOS Nº 015/2021	<table border="1"> <thead> <tr> <th>FONTE</th> <th>VERSÃO</th> <th>HORA</th> <th>MES</th> <th>REF.</th> </tr> </thead> <tbody> <tr> <td>SBC</td> <td>2021/11 - Fortaleza</td> <td>112,76%</td> <td>-</td> <td>11/2021</td> </tr> <tr> <td>SEINFRA</td> <td>027.1 COM DESONERAÇÃO</td> <td>83,85%</td> <td>47,76%</td> <td>05/2021</td> </tr> <tr> <td>SICRO</td> <td>2016/11 COM DESONERAÇÃO</td> <td>88,81%</td> <td>-</td> <td>03/2017</td> </tr> <tr> <td>SICRO</td> <td>2021/07 COM DESONERAÇÃO</td> <td>-</td> <td>-</td> <td>11/2021</td> </tr> <tr> <td>SINAPI</td> <td>2021/10 COM DESONERAÇÃO</td> <td>83,55%</td> <td>47,46%</td> <td>11/2021</td> </tr> <tr> <td colspan="2">COMPOSIÇÕES PRÓPRIAS</td> <td>0,00%</td> <td>0,00%</td> <td></td> </tr> </tbody> </table>	FONTE	VERSÃO	HORA	MES	REF.	SBC	2021/11 - Fortaleza	112,76%	-	11/2021	SEINFRA	027.1 COM DESONERAÇÃO	83,85%	47,76%	05/2021	SICRO	2016/11 COM DESONERAÇÃO	88,81%	-	03/2017	SICRO	2021/07 COM DESONERAÇÃO	-	-	11/2021	SINAPI	2021/10 COM DESONERAÇÃO	83,55%	47,46%	11/2021	COMPOSIÇÕES PRÓPRIAS		0,00%	0,00%		
FONTE	VERSÃO	HORA	MES	REF.																																			
SBC	2021/11 - Fortaleza	112,76%	-	11/2021																																			
SEINFRA	027.1 COM DESONERAÇÃO	83,85%	47,76%	05/2021																																			
SICRO	2016/11 COM DESONERAÇÃO	88,81%	-	03/2017																																			
SICRO	2021/07 COM DESONERAÇÃO	-	-	11/2021																																			
SINAPI	2021/10 COM DESONERAÇÃO	83,55%	47,46%	11/2021																																			
COMPOSIÇÕES PRÓPRIAS		0,00%	0,00%																																				

COD	DESCRIÇÃO	%
	<b>Benefício</b>	0,57
S + G	Garantia/seguros	3,36
L	Lucro	3,93
	<b>TOTAL</b>	<b>3,93</b>

	DESCRIÇÃO	%
	<b>Despesas Indiretas</b>	3,00
AC	Administração central	0,71
DF	Despesas financeiras	1,00
R	Riscos	4,71
	<b>TOTAL</b>	<b>4,71</b>

I	Impostos	%
	<b>Impostos</b>	3,00
	COFINS	2,00
	ISS	0,65
	PIS	4,00
	CPRB (2% APENAS QUANDO TIVER DESONERAÇÃO INSS)	9,65
	<b>TOTAL</b>	<b>9,65</b>

BDI = 20,48%

$$(1+AC+S+R+G)*(1+DF)*(1+L)/(1-I)-1$$

*Alexandre R. de Aguiar Fontenele*  
**CONSERBAS CONSTRUÇÕES  
 E SERVIÇOS EIRELLI-ME**  
 CNPJ: 17.452.767/0001-54  
 Alexandre R. de Aguiar Fontenele  
 Sócio - Administrador

*Carlos Fernandes Fontenele*  
**Carlos Fernandes Fontenele**  
 Eng. Civil  
 CREA Nº 54179

### TABELA DE ENCARGOS SOCIAIS



<b>OBRA:</b>	REFORMA E AMPLIAÇÃO DA UNIDADE ESCOLAR ALEXANDRINO MOUSINHO, NO MUNICÍPIO DE GUADALUPE-PI.	<b>DATA :</b> 13/12/2021	<b>BDI : 20,48%</b>			
<b>DESCRIÇÃO:</b>	CONTRATAÇÃO DE EMPRESA DE ENGENHARIA CIVIL PARA REFORMA E AMPLIAÇÃO DA UNIDADE ESCOLAR ALEXANDRINO MOUSINHO, NO MUNICÍPIO DE GUADALUPE-PI. TOMADA DE PREÇOS Nº 015/2021	<b>FONTE</b>	<b>VERSAO</b>	<b>HORA</b>	<b>MES</b>	<b>REF.</b>
		SBC	2021/11 - Fortaleza	112,76%	-	11/2021
		SEINFRA	027.1 COM DESONERAÇÃO	83,86%	47,76%	05/2021
		SICRO	2016/11 COM DESONERAÇÃO	88,81%	-	03/2017
		SICRO	2021/07 COM DESONERAÇÃO	-	-	11/2021
		SINAPI	2021/10 COM DESONERAÇÃO	83,55%	47,46%	11/2021
			COMPOSIÇÕES PRÓPRIAS	0,00%	0,00%	

COD	DESCRIÇÃO	HORA %	MES %
<b>A</b>	<b>GRUPO A</b>	20,00	20,00
A1	INSS	1,50	1,50
A2	SESI	1,00	1,00
A3	SENAI	0,20	0,20
A4	INCRA	0,60	0,60
A5	SEBRAE	2,50	2,50
A6	Salário Educação	3,00	3,00
A7	Seguro Contra Acidentes de Trabalho	8,00	8,00
A8	FGTS	0,00	0,00
A9	SECONCI		
	<b>TOTAL</b>	<b>36,80</b>	<b>36,80</b>

<b>B</b>	<b>GRUPO B</b>	17,84	0,00
B1	Repouso Semanal Remunerado	3,71	0,00
B2	Feriados	0,87	0,67
B3	Auxílio - Enfermidade	10,80	8,33
B4	13º Salário	0,07	0,06
B5	Licença PaternidadeE	0,72	0,56
B6	Faltas Justificadas	1,55	0,00
B7	Dias de Chuvas	0,11	0,08
B8	Auxílio Acidente de Trabalho	8,71	6,73
B9	Férias Gozadas	0,03	0,03
B10	Salário Maternidade		
	<b>TOTAL</b>	<b>44,41</b>	<b>16,46</b>

<b>C</b>	<b>GRUPO C</b>	5,40	4,17
C1	Aviso Prévio Indenizado	0,13	0,10
C2	Aviso Prévio Trabalhado	4,85	3,75
C3	Férias Indenizadas	3,90	3,01
C4	Depósito Rescisão Sem Justa Causa	0,45	0,35
C5	Indenização Adicional		
	<b>TOTAL</b>	<b>14,73</b>	<b>11,38</b>

<b>D</b>	<b>GRUPO D</b>	16,34	6,06
D1	Reincidência de Grupo A sobre Grupo B	0,48	0,37
D2	Reincidência de Grupo A sobre Aviso Prévio Trabalhado e Reincidência do FGTS sobre Aviso Prévio Indenizado		
	<b>TOTAL</b>	<b>16,82</b>	<b>6,43</b>

Horista = 112,76%  
Mensalista = 71,07%

A + B + C + D

COD	DESCRIÇÃO	HORA %	MES %
<b>A</b>	<b>GRUPO A</b>	0,00	0,00
A1	INSS	1,50	1,50
A2	SESI	1,00	1,00
A3	SENAI	0,20	0,20
A4	INCRA	0,60	0,60
A5	SEBRAE	2,50	2,50
A6	Salário Educação	3,00	3,00
A7	Seguro Contra Acidentes de Trabalho	8,00	8,00
A8	FGTS	0,00	0,00
A9	SECONCI		
	<b>TOTAL</b>	<b>16,80</b>	<b>16,80</b>

<b>B</b>	<b>GRUPO B</b>		
----------	----------------	--	--

Carlos Fernandes Fontenele  
Eng. Civil  
CREAM Nº 54179



B1	Repouso Semanal Remunerado	17,84	0,00
B2	Feriados	3,71	0,00
B3	Auxílio - Enfermidade	0,85	0,66
B4	13º Salário	10,81	8,33
B5	Licença PaternidadeE	0,07	0,06
B6	Faltas Justificadas	0,72	0,56
B7	Faltas Justificadas	1,56	0,00
B8	Dias de Chuvas	0,10	0,08
B9	Auxílio Acidente de Trabalho	8,95	6,90
B10	Férias Gozadas	0,03	0,02
B10	Salário Maternidade	44,64	16,61
<b>TOTAL</b>		<b>44,64</b>	<b>16,61</b>

<b>C</b>	<b>GRUPO C</b>	5,41	4,17
C1	Aviso Prévio Indenizado	0,13	0,10
C2	Aviso Prévio Trabalhado	4,36	3,36
C3	Férias Indenizadas	3,80	2,93
C4	Depósito Rescisão Sem Justa Causa	0,46	0,35
C5	Indenização Adicional	14,16	10,91
<b>TOTAL</b>		<b>14,16</b>	<b>10,91</b>

<b>D</b>	<b>GRUPO D</b>	7,50	2,79
D1	Reincidência de Grupo A sobre Grupo B	0,45	0,35
D2	Reincidência de Grupo A sobre Aviso Prévio Trabalhado e Reincidência do FGTS sobre Aviso Prévio indenizado	7,95	3,14
<b>TOTAL</b>		<b>7,95</b>	<b>3,14</b>

**Horista = 83,55%**  
**Mensalista = 47,46%**

**A + B + C + D**

COD	DESCRIÇÃO	HORA %	MES %
<b>E</b>	<b>* GRUPO E</b>	0,00	0,00
E	Total dos Encargos Sociais Complementares	<b>0,00</b>	<b>0,00</b>
<b>TOTAL</b>		<b>0,00</b>	<b>0,00</b>

<b>A</b>	<b>GRUPO A</b>	0,00	0,00
A1	INSS	1,50	1,50
A2	SESI	1,00	1,00
A3	SENAI	0,20	0,20
A4	INCRA	0,60	0,60
A5	SEBRAE	2,50	2,50
A6	Salário Educação	3,00	3,00
A7	Seguro Contra Acidentes de Trabalho	8,00	8,00
A8	FGTS	0,00	0,00
A9	SECONCI	16,80	16,80
<b>TOTAL</b>		<b>16,80</b>	<b>16,80</b>

<b>B</b>	<b>GRUPO B</b>	17,88	0,00
B1	Repouso Semanal Remunerado	3,72	0,00
B2	Feriados	0,92	0,69
B3	Auxílio - Enfermidade	11,01	8,33
B4	13º Salário	0,08	0,06
B5	Licença PaternidadeE	0,73	0,56
B6	Faltas Justificadas	1,67	0,00
B7	Dias de Chuvas	0,12	0,09
B8	Auxílio Acidente de Trabalho	11,80	8,93
B9	Férias Gozadas	0,03	0,02
B10	Salário Maternidade	47,96	18,68
<b>TOTAL</b>		<b>47,96</b>	<b>18,68</b>

<b>C</b>	<b>GRUPO C</b>	7,12	5,39
C1	Aviso Prévio Indenizado	0,40	0,30
C2	Aviso Prévio Trabalhado	2,40	1,82
C3	Férias Indenizadas	4,83	3,66
C4	Depósito Rescisão Sem Justa Causa	0,60	0,45
C5	Indenização Adicional	15,35	11,62
<b>TOTAL</b>		<b>15,35</b>	<b>11,62</b>

Carlos Fernandes Fontenele  
 Eng. Civil  
 CREA N° 54179

<b>D</b>	<b>GRUPO D</b>	8,06	3,14
D1	Reincidência de Grupo A sobre Grupo B	0,64	0,48
D2	Reincidência de Grupo A sobre Aviso Prévio Trabalhado e Reincidência do FGTS sobre Aviso Prévio Indenizado		
<b>TOTAL</b>		<b>8,70</b>	<b>3,62</b>

**Horista = 88,81%**  
**Mensalista = 50,72%**

**A + B + C + D + E**

COD	DESCRIÇÃO	HORA %	MES %
<b>A</b>	<b>GRUPO A</b>	0,00	0,00
A1	INSS	1,50	1,50
A2	SESI	1,00	1,00
A3	SENAI	0,20	0,20
A4	INCRA	0,60	0,60
A5	SEBRAE	2,50	2,50
A6	SALÁRIO EDUCAÇÃO	3,00	3,00
A7	SEGURO CONTRA ACIDENTES DE TRABALHO	8,00	8,00
A8	FGTS	0,00	0,00
A9	SECONCI		
<b>TOTAL</b>		<b>16,80</b>	<b>16,80</b>

<b>B</b>	<b>GRUPO B</b>	17,64	0,00
B1	REPOUSO SEMANAL REMUNERADO	3,71	0,00
B2	FERIADOS	0,97	0,67
B3	AUXILIO - ENFERMIDADE	10,80	8,33
B4	13º SALÁRIO	0,07	0,06
B5	LICENÇA PATERNIDADE	0,72	0,56
B6	FALTAS JUSTIFICADAS	1,65	0,00
B7	DIAS DE CHUVA	0,11	0,08
B8	AUXILIO ACIDENTE DE TRABALHO	8,71	6,73
B9	FÉRIAS GOZADAS	0,03	0,03
B10	SALÁRIO MATERNIDADE		
<b>TOTAL</b>		<b>44,41</b>	<b>16,46</b>

<b>C</b>	<b>GRUPO C</b>	5,40	4,17
C1	AVISO PRÉVIO INDENIZADO	0,13	0,10
C2	AVISO PRÉVIO TRABALHADO	4,85	3,75
C3	FERIAS INDENIZADAS	3,90	3,01
C4	DEPÓSITO RESCISÃO SEM JUSTA CAUSA	0,45	0,35
C5	INDENIZAÇÃO ADICIONAL		
<b>TOTAL</b>		<b>14,73</b>	<b>11,36</b>

<b>D</b>	<b>GRUPO D</b>	7,46	2,77
D1	REINCIDENCIA DE A SOBRE GRUPO B	0,45	0,35
D2	REINCIDENCIA DE GRUPO A SOBRE GRUPO B AVISO PRÉVIO TRABALHADO E REINCIDENCIA DE FGTS SOBRE AVISO PRÉVIO INDENIZADO		
<b>TOTAL</b>		<b>7,91</b>	<b>3,12</b>

**Horista = 83,85%**  
**Mensalista = 47,76%**

**A+B+C+D**

  
**CONSERBAS CONSTRUÇÕES**  
**SERVIÇOS EIRELLI-ME**  
 CNPJ: 17.452.767/0001-54  
 Alexandre R. de Aguiar Fontenele  
 Sócio - Administrador

  
**Carlos Fernandes Fontenele**  
**Eng. Civil**  
**CREA Nº 54179**

# RELATÓRIO ANALÍTICO - COMPOSIÇÕES DE CUSTOS



**OBRA:** REFORMA E AMPLIAÇÃO DA UNIDADE ESCOLAR ALEXANDRINO MOUSINHO, NO MUNICÍPIO DE GUADALUPE-PI.

**DESCRIÇÃO:** CONTRATAÇÃO DE EMPRESA DE ENGENHARIA CIVIL PARA REFORMA E AMPLIAÇÃO DA UNIDADE ESCOLAR ALEXANDRINO MOUSINHO, NO MUNICÍPIO DE GUADALUPE-PI. TOMADA DE PREÇOS Nº 015/2021

DATA : 13/12/2021		BDI : 20,41%	
FONTES	VERSÃO	HORA	MES
SBC	2021/11 - Fortaleza	12,70%	11/2021
SEINFRA	027.1 COM DESONERAÇÃO	88,85%	05/2021
SICRO	2016/11 COM DESONERAÇÃO	-	03/2017
SICRO	2021/07 COM DESONERAÇÃO	-	11/2021
SINAPI	2021/10 COM DESONERAÇÃO	83,55%	47,46%
COMPOSIÇÕES PRÓPRIAS		0,00%	0,00%

Pag.: 520

Município de Guadalupe - PI

## 1.1. 022907 - DEMOLICAO DE PISO CIMENTADO BSE CONCRETO 8CM(SILOS) (M2)

MAO DE OBRA	FONTES	UNID	COEFICIENTE	PREÇO UNITÁRIO	TOTAL
I099900	SBC	H	1,6000	10,83	17,33
				<b>TOTAL MAO DE OBRA:</b>	<b>17,33</b>
				<b>VALOR:</b>	<b>17,32</b>

## 1.2. 97633 - DEMOLIÇÃO DE REVESTIMENTO CERÂMICO, DE FORMA MANUAL, SEM REAPROVEITAMENTO. AF\_12/2017 (M2)

SERVICO	FONTES	UNID	COEFICIENTE	PREÇO UNITÁRIO	TOTAL
88256	SINAPI	H	0,25530000	23,51	6,00
88316	SINAPI	H	0,71950000	15,79	11,36
				<b>TOTAL SERVICIO:</b>	<b>17,36</b>
				<b>VALOR:</b>	<b>17,36</b>

## 1.3. 97644 - REMOÇÃO DE PORTAS, DE FORMA MANUAL, SEM REAPROVEITAMENTO. AF\_12/2017 (M2)

SERVICO	FONTES	UNID	COEFICIENTE	PREÇO UNITÁRIO	TOTAL
88309	SINAPI	H	0,13150000	20,82	2,73
88316	SINAPI	H	0,25820000	15,79	4,07
				<b>TOTAL SERVICIO:</b>	<b>6,80</b>
				<b>VALOR:</b>	<b>6,80</b>

## 1.4. 97622 - DEMOLIÇÃO DE ALVENARIA DE BLOCO FURADO, DE FORMA MANUAL, SEM REAPROVEITAMENTO. AF\_12/2017 (M3)

SERVICO	FONTES	UNID	COEFICIENTE	PREÇO UNITÁRIO	TOTAL
88309	SINAPI	H	0,22500000	20,82	4,68
88316	SINAPI	H	2,32480000	15,79	36,70
				<b>TOTAL SERVICIO:</b>	<b>41,38</b>
				<b>VALOR:</b>	<b>41,38</b>

## 1.5. COMP-11076161 - Substituição de peças de telhado de telhas cerâmicas (M2)

SERVICO	FONTES	UNID	COEFICIENTE	PREÇO UNITÁRIO	TOTAL
88316	SINAPI	H	0,05000000	15,79	0,79
94204	SINAPI	M2	1,00000000	42,64	42,64
92539	SINAPI	M2	1,00000000	59,06	59,06
				<b>TOTAL SERVICIO:</b>	<b>102,49</b>
				<b>VALOR:</b>	<b>102,49</b>

## 2.1. 94342 - ATERRO MANUAL DE VALAS COM AREIA PARA ATERRO E COMPACTAÇÃO MECANIZADA. AF\_05/2016 (M3)

MATERIAL	FONTES	UNID	COEFICIENTE	PREÇO UNITÁRIO	TOTAL
0000368	SINAPI	M3	1,25000000	74,48	93,10
				<b>TOTAL MATERIAL:</b>	<b>93,10</b>
SERVICO	FONTES	UNID	COEFICIENTE	PREÇO UNITÁRIO	TOTAL
5903	SINAPI	CHI	0,00300000	43,46	0,13
5901	SINAPI	CHP	0,00600000	248,63	1,49
91534	SINAPI	CHI	0,25400000	20,32	5,16
91533	SINAPI	CHP	0,27400000	27,82	7,62
88316	SINAPI	H	0,65900000	15,79	10,40
				<b>TOTAL SERVICIO:</b>	<b>24,80</b>
				<b>VALOR:</b>	<b>117,90</b>

## 3.1. 92397 - EXECUÇÃO DE PATIO/ESTACIONAMENTO EM PISO INTERTRAVADO, COM BLOCO RETANGULAR COR NATURAL DE 20 X 10 CM, ESPESURA 6 CM. AF\_12/2015 (M2)

MATERIAL	FONTES	UNID	COEFICIENTE	PREÇO UNITÁRIO	TOTAL
----------	--------	------	-------------	----------------	-------

00000370	AREIA MEDIA - POSTO JAZIDA/FORNECEDOR (RETIRADO NA JAZIDA, SEM TRANSPORTE)	SINAPI	M3	0,05680000	5,07
00036155	BLOQUETE/PISO INTERTRAVADO DE CONCRETO - MODELO ONDA/16 FACES/RETANGULAR/TUOLINHO/PAVER/HOLANDES/PARALELEPIEDO, 20 CM X 10 CM, E = 6 CM, RESISTENCIA DE 35 MPA (NBR 9781), COR NATURAL	SINAPI	M2	1,00310000	31,14
00004741	PO DE PEDRA (POSTO PEDREIRA/FORNECEDOR, SEM FRETE)	SINAPI	M3	0,00850000	0,53
<b>TOTAL MATERIAL:</b>					36,74

Prefeitura Municipal de Guadalupe - RN  
 3105  
 Pag.: 521  
 Ass.: [Assinatura]  
 99,87%

SERVICO	FONTES	UNID	COEFICIENTE	PREÇO UNITÁRIO	TOTAL
88260	CALCETEIRO COM ENCARGOS COMPLEMENTARES	SINAPI	H	0,15950000	20,71
91285	CORTADORA DE PISO COM MOTOR 4 TEMPOS A GASOLINA, POTÊNCIA DE 13 HP, COM DISCO DE CORTE DIAMANTADO SEGMENTADO PARA CONCRETO, DIÂMETRO DE 350 MM, FURO DE 1" (14 X 1") - CHI DIURNO. AF_08/2015	SINAPI	CHI	0,07800000	0,98
91283	CORTADORA DE PISO COM MOTOR 4 TEMPOS A GASOLINA, POTÊNCIA DE 13 HP, COM DISCO DE CORTE DIAMANTADO SEGMENTADO PARA CONCRETO, DIÂMETRO DE 350 MM, FURO DE 1" (14 X 1") - CHP DIURNO. AF_08/2015	SINAPI	CHP	0,00370000	23,87
91278	PLACA VIBRATORIA REVERSIVEL COM MOTOR 4 TEMPOS A GASOLINA, FORÇA CENTRÍFUGA DE 25 KN (2500 KGF), POTÊNCIA 5,5 CV - CHI DIURNO. AF_08/2015	SINAPI	CHI	0,07570000	0,54
91277	PLACA VIBRATORIA REVERSIVEL COM MOTOR 4 TEMPOS A GASOLINA, FORÇA CENTRÍFUGA DE 25 KN (2500 KGF), POTÊNCIA 5,5 CV - CHP DIURNO. AF_08/2015	SINAPI	CHP	0,00410000	10,25
88316	SERVEnte COM ENCARGOS COMPLEMENTARES	SINAPI	H	0,15950000	15,79
<b>TOTAL SERVICIO:</b>					6,04
<b>VALOR:</b>					42,78

### 3.2. C1609 - LASTRO DE CONCRETO INCLUINDO PREPARO E LANÇAMENTO (M3)

MAO DE OBRA	FONTES	UNID	COEFICIENTE	PREÇO UNITÁRIO	TOTAL
12391	PEDREIRO	SEINFRA	H	2,00000000	20,7700
12543	SERVEnte	SEINFRA	H	16,00000000	248,8000
<b>TOTAL MAO DE OBRA:</b>					290,3400

MATERIAL	FONTES	UNID	COEFICIENTE	PREÇO UNITÁRIO	TOTAL
10109	AREIA MEDIA	SEINFRA	M3	0,69800000	67,0300
10280	BRITA	SEINFRA	M3	0,87800000	75,6600
10805	CIMENTO PORTLAND	SEINFRA	KG	220,00000000	0,5800
<b>TOTAL MATERIAL:</b>					238,4164
<b>VALOR:</b>					526,76

### 3.3. 95241 - LASTRO DE CONCRETO MAGRO, APLICADO EM PISOS, LAJES SOBRE SOLO OU RADIERS, ESPESSURA DE 5 CM. AF\_07/2016 (M2)

SERVICO	FONTES	UNID	COEFICIENTE	PREÇO UNITÁRIO	TOTAL
94968	CONCRETO MAGRO PARA LASTRO, TRAÇO 1:4,5:4,5 (EM MASSA SECA DE CIMENTO/ AREIA MÉDIA/ BRITA 1) - PREPARO MECÂNICO COM BETONEIRA 600 L. AF_05/2021	SINAPI	M3	0,05650000	300,33
88309	PEDREIRO COM ENCARGOS COMPLEMENTARES	SINAPI	H	0,27180000	20,82
88316	SERVEnte COM ENCARGOS COMPLEMENTARES	SINAPI	H	0,07410000	15,79
<b>TOTAL SERVICIO:</b>					23,78
<b>VALOR:</b>					23,78

### 3.4. 87257 - REVESTIMENTO CERAMICO PARA PISO COM PLACAS TIPO ESMALTADA EXTRA DE DIMENSOES 60X60 CM APLICADA EM AMBIENTES DE AREA MAIOR QUE 10 M2. AF\_06/2014 (M2)

MATERIAL	FONTES	UNID	COEFICIENTE	PREÇO UNITÁRIO	TOTAL
01381	ARGAMASSA COLANTE AC I PARA CERAMICAS	SINAPI	KG	8,62000000	0,73
00001292	PISO EM CERAMICA ESMALTADA EXTRA, PEI MAIOR OU IGUAL A 4, FORMATO MAIOR QUE 2025 CM2	SINAPI	M2	1,07000000	60,52
00034357	REJUNTE CIMENTICIO, QUALQUER COR	SINAPI	KG	0,14000000	4,31
<b>TOTAL MATERIAL:</b>					71,64
SERVICO	FONTES	UNID	COEFICIENTE	PREÇO UNITÁRIO	TOTAL
88256	AZULEJISTA OU LADRILHISTA COM ENCARGOS COMPLEMENTARES	SINAPI	H	0,31000000	23,51
88316	SERVEnte COM ENCARGOS COMPLEMENTARES	SINAPI	H	0,17000000	15,79
<b>TOTAL SERVICIO:</b>					9,96
<b>VALOR:</b>					81,60

### 3.5. 00004786 - PISO EM GRANILITE, MARMORITE OU GRANITINA, AGREGADO COR PRETO, CINZA, PALHA OU BRANCO, E= 8\* MM (INCLUSO EXECUCAO) (M2)

<b>VALOR:</b>	82,42
---------------	-------

### 3.6. 101749 - PISO CIMENTADO, TRAÇO 1:3 (CIMENTO E AREIA), ACABAMENTO LISO, ESPESSURA 4,0 CM, PREPARO MECÂNICO DA ARGAMASSA. AF\_09/2020 (M2)

MATERIAL	FONTES	UNID	COEFICIENTE	PREÇO UNITÁRIO	TOTAL
00001379	CIMENTO PORTLAND COMPOSTO CP II-32	SINAPI	KG	0,50000000	0,54
00003671	JUNTA PLASTICA DE DILATAÇÃO PARA PISOS, COR CINZA, 17 X 3 MM (ALTURA X ESPESSURA)	SINAPI	M	1,67000000	1,08
<b>TOTAL MATERIAL:</b>					2,00
SERVICO	FONTES	UNID	COEFICIENTE	PREÇO UNITÁRIO	TOTAL

87298	ARGAMASSA TRAÇO 1:3 (EM VOLUME DE CIMENTO E AREIA MÉDIA ÚMIDA) PARA CONTRAPISO, PREPARO MECÂNICO COM BETONEIRA 400 L. AF_08/2019	SINAPI	M3	0,05300000	26,54
88309	PEDREIRO COM ENCARGOS COMPLEMENTARES	SINAPI	H	0,41800000	8,70
88316	SERVENTE COM ENCARGOS COMPLEMENTARES	SINAPI	H	0,20900000	3,30
TOTAL SERVIÇO:					38,54
VALOR:					40,58

Prefeitura Municipal de Guanhães - 35000-000  
 Pág.: 20/20  
 Ass.: 15/79  
 522  
 15/79

**4.1. 87508 - ALVENARIA DE VEDAÇÃO DE BLOCOS CERAMICOS FURADOS NA HORIZONTAL DE 9X14X19CM (ESPESSURA 9CM) DE PAREDES COM AREA LIQUIDA MAIOR OU IGUAL A 6M² SEM VÃOS E ARGAMASSA DE ASSENTAMENTO COM PREPARO MANUAL. AF\_06/2014 (M2)**

MATERIAL	FORTE	UNID	COEFICIENTE	PREÇO UNITÁRIO	TOTAL	
00007267	BLOCO CERAMICO / TIJOLO VAZADO PARA ALVENARIA DE VEDACAO, 6 FUROS NA HORIZONTAL, 9 X 14 X 19 CM (L X A X C)	SINAPI	UN	37,24000000	0,62	23,08
00037395	PINO DE ACO COM FURO, HASTE = 27 MM (ACAO DIRETA)	SINAPI	CENTO	0,00690000	39,93	0,27
00034557	TELA DE ACO SOLDADA GALVANIZADA/ZINCADA PARA ALVENARIA, FIO D = *1,20 A 1,70* MM, MALHA 15 X 15 MM, (C X L) *50 X 7,5* CM	SINAPI	M	0,58000000	3,63	2,10
TOTAL MATERIAL:					25,45	
SERVICO	FORTE	UNID	COEFICIENTE	PREÇO UNITÁRIO	TOTAL	
87369	ARGAMASSA TRAÇO 1:2:8 (EM VOLUME DE CIMENTO, CAL E AREIA MÉDIA ÚMIDA) PARA EMBOÇO/MASSA ÚNICA/ASSENTAMENTO DE ALVENARIA DE VEDAÇÃO, PREPARO MANUAL. AF_08/2019	SINAPI	M3	0,01060000	492,33	5,21
88309	PEDREIRO COM ENCARGOS COMPLEMENTARES	SINAPI	H	1,50600000	20,82	31,35
88316	SERVENTE COM ENCARGOS COMPLEMENTARES	SINAPI	H	0,75300000	15,79	11,88
TOTAL SERVIÇO:					48,44	
VALOR:					73,89	

**5.1.1. 97585 - LUMINARIA TIPO CALHA, DE SOBREPOR, COM 2 LAMPADAS TUBULARES FLUORESCENTES DE 18 W, COM REATOR DE PARTIDA RAPIDA - FORNECIMENTO E INSTALAÇÃO. AF\_02/2020 (UN)**

MATERIAL	FORTE	UNID	COEFICIENTE	PREÇO UNITÁRIO	TOTAL	
00003811	LUMINARIA DE SOBREPOR EM CHAPA DE ACO PARA 2 LAMPADAS FLUORESCENTES DE *18* W, ALETADA, COMPLETA (LAMPADAS E REATOR INCLUSOS)	SINAPI	UN	1,00000000	100,82	100,82
TOTAL MATERIAL:					100,82	
SERVICO	FORTE	UNID	COEFICIENTE	PREÇO UNITÁRIO	TOTAL	
88247	AUXILIAR DE ELETRICISTA COM ENCARGOS COMPLEMENTARES	SINAPI	H	0,17270000	16,69	2,88
88264	ELETRICISTA COM ENCARGOS COMPLEMENTARES	SINAPI	H	0,41440000	21,02	8,71
TOTAL SERVIÇO:					11,59	
VALOR:					112,41	

**5.1.2. 97610 - LÂMPADA COMPACTA DE LED 10 W, BASE E27 - FORNECIMENTO E INSTALAÇÃO. AF\_02/2020 (UN)**

MATERIAL	FORTE	UNID	COEFICIENTE	PREÇO UNITÁRIO	TOTAL	
00038194	LAMPADA LED 10 W BIVOLT BRANCA, FORMATO TRADICIONAL (BASE E27)	SINAPI	UN	1,00000000	9,83	9,83
00012295	SOQUETE DE BAQUELITE BASE E27, PARA LAMPADAS	SINAPI	UN	1,00000000	2,93	2,93
TOTAL MATERIAL:					12,76	
SERVICO	FORTE	UNID	COEFICIENTE	PREÇO UNITÁRIO	TOTAL	
88247	AUXILIAR DE ELETRICISTA COM ENCARGOS COMPLEMENTARES	SINAPI	H	0,08900000	16,69	1,15
88264	ELETRICISTA COM ENCARGOS COMPLEMENTARES	SINAPI	H	0,16550000	21,02	3,47
TOTAL SERVIÇO:					4,62	
VALOR:					17,38	

**5.1.3. 91953 - INTERRUPTOR SIMPLES (1 MÓDULO), 10A/250V, INCLUINDO SUPORTE E PLACA - FORNECIMENTO E INSTALAÇÃO. AF\_12/2015 (UN)**

SERVICO	FORTE	UNID	COEFICIENTE	PREÇO UNITÁRIO	TOTAL	
91952	INTERRUPTOR SIMPLES (1 MÓDULO), 10A/250V, SEM SUPORTE E SEM PLACA - FORNECIMENTO E INSTALAÇÃO. AF_12/2015	SINAPI	UN	1,00000000	14,34	14,34
91946	SUPORTE PARAFUSADO COM PLACA DE ENCAIXE 4" X 2" MÉDIO (1,30 M DO PISO) PARA PONTO ELÉTRICO - FORNECIMENTO E INSTALAÇÃO. AF_12/2015	SINAPI	UN	1,00000000	6,37	6,37
TOTAL SERVIÇO:					20,71	
VALOR:					20,71	

**5.1.4. 91959 - INTERRUPTOR SIMPLES (2 MÓDULOS), 10A/250V, INCLUINDO SUPORTE E PLACA - FORNECIMENTO E INSTALAÇÃO. AF\_12/2015 (UN)**

SERVICO	FORTE	UNID	COEFICIENTE	PREÇO UNITÁRIO	TOTAL	
91958	INTERRUPTOR SIMPLES (2 MÓDULOS), 10A/250V, SEM SUPORTE E SEM PLACA - FORNECIMENTO E INSTALAÇÃO. AF_12/2015	SINAPI	UN	1,00000000	26,43	26,43
91946	SUPORTE PARAFUSADO COM PLACA DE ENCAIXE 4" X 2" MÉDIO (1,30 M DO PISO) PARA PONTO ELÉTRICO - FORNECIMENTO E INSTALAÇÃO. AF_12/2015	SINAPI	UN	1,00000000	6,37	6,37
TOTAL SERVIÇO:					32,80	
VALOR:					32,80	

**5.1.5. 91967 - INTERRUPTOR SIMPLES (3 MÓDULOS), 10A/250V, INCLUINDO SUPORTE E PLACA - FORNECIMENTO E INSTALAÇÃO. AF\_12/2015 (UN)**

SERVICO	FORTE	UNID	COEFICIENTE	PREÇO UNITÁRIO	TOTAL	
91966	INTERRUPTOR SIMPLES (3 MÓDULOS), 10A/250V, SEM SUPORTE E SEM PLACA - FORNECIMENTO E INSTALAÇÃO. AF_12/2015	SINAPI	UN	1,00000000	38,53	38,53

91946	SUPORTE PARAFUSADO COM PLACA DE ENCAIXE 4" X 2" MÉDIO (1,30 M DO PISO) PARA PONTO ELÉTRICO - FORNECIMENTO E INSTALAÇÃO. AF_12/2015	SINAPI	UN	1,00000000	6,37	6,37
					TOTAL SERVIÇO:	44,90
					VALOR:	44,90

**5.1.6. 92000 - TOMADA BAIXA DE EMBUTIR (1 MÓDULO), 2P+T 10 A, INCLUINDO SUPORTE E PLACA - FORNECIMENTO E INSTALAÇÃO. AF\_12/2015 (UN)**

SERVICO	FORTE	UNID	COEFICIENTE	PREÇO UNITÁRIO	TOTAL	
91946	SINAPI	UN	1,00000000	6,37	6,37	
91998	SINAPI	UN	1,00000000	15,52	15,52	
					TOTAL SERVIÇO:	21,89
					VALOR:	21,89

**5.1.7. 91992 - TOMADA ALTA DE EMBUTIR (1 MÓDULO), 2P+T 10 A, INCLUINDO SUPORTE E PLACA - FORNECIMENTO E INSTALAÇÃO. AF\_12/2015 (UN)**

SERVICO	FORTE	UNID	COEFICIENTE	PREÇO UNITÁRIO	TOTAL	
91946	SINAPI	UN	1,00000000	6,37	6,37	
91990	SINAPI	UN	1,00000000	25,36	25,36	
					TOTAL SERVIÇO:	31,73
					VALOR:	31,73

**5.1.8. 91996 - TOMADA MÉDIA DE EMBUTIR (1 MÓDULO), 2P+T 10 A, INCLUINDO SUPORTE E PLACA - FORNECIMENTO E INSTALAÇÃO. AF\_12/2015 (UN)**

SERVICO	FORTE	UNID	COEFICIENTE	PREÇO UNITÁRIO	TOTAL	
91946	SINAPI	UN	1,00000000	6,37	6,37	
91994	SINAPI	UN	1,00000000	18,28	18,28	
					TOTAL SERVIÇO:	24,65
					VALOR:	24,65

**5.1.9. 92004 - TOMADA MÉDIA DE EMBUTIR (2 MÓDULOS), 2P+T 10 A, INCLUINDO SUPORTE E PLACA - FORNECIMENTO E INSTALAÇÃO. AF\_12/2015 (UN)**

SERVICO	FORTE	UNID	COEFICIENTE	PREÇO UNITÁRIO	TOTAL	
91946	SINAPI	UN	1,00000000	6,37	6,37	
92002	SINAPI	UN	1,00000000	34,26	34,26	
					TOTAL SERVIÇO:	40,63
					VALOR:	40,63

**5.1.10. 91937 - CAIXA OCTOGONAL 3" X 3", PVC, INSTALADA EM LAJE - FORNECIMENTO E INSTALAÇÃO. AF\_12/2015 (UN)**

MATERIAL	FORTE	UNID	COEFICIENTE	PREÇO UNITÁRIO	TOTAL	
00001871	SINAPI	UN	1,00000000	4,32	4,32	
					TOTAL MATERIAL:	4,32
SL	FORTE	UNID	COEFICIENTE	PREÇO UNITÁRIO	TOTAL	
88247	SINAPI	H	0,14300000	16,69	2,38	
88264	SINAPI	H	0,14300000	21,02	3,00	
					TOTAL SERVIÇO:	5,38
					VALOR:	9,70

**5.1.11. 91939 - CAIXA RETANGULAR 4" X 2" ALTA (2,00 M DO PISO), PVC, INSTALADA EM PAREDE - FORNECIMENTO E INSTALAÇÃO. AF\_12/2015 (UN)**

MATERIAL	FORTE	UNID	COEFICIENTE	PREÇO UNITÁRIO	TOTAL	
00001872	SINAPI	UN	1,00000000	2,41	2,41	
					TOTAL MATERIAL:	2,41
SERVICO	FORTE	UNID	COEFICIENTE	PREÇO UNITÁRIO	TOTAL	
88629	SINAPI	M3	0,00900000	491,73	0,44	
88247	SINAPI	H	0,51900000	16,69	8,66	
88264	SINAPI	H	0,51900000	21,02	10,90	
					TOTAL SERVIÇO:	20,00
					VALOR:	22,41

**5.1.12. 91940 - CAIXA RETANGULAR 4" X 2" MÉDIA (1,30 M DO PISO), PVC, INSTALADA EM PAREDE - FORNECIMENTO E INSTALAÇÃO. AF\_12/2015 (UN)**

MATERIAL	FORTE	UNID	COEFICIENTE	PREÇO UNITÁRIO	TOTAL
00001872	SINAPI	UN	1,00000000	2,41	2,41

SERVICO		FORNecedor	UNID	COEFICIENTE	PREÇO UNITÁRIO	TOTAL
88629	ARGAMASSA TRAÇO 1:3 (EM VOLUME DE CIMENTO E AREIA MÉDIA ÚMIDA), PREPARO MANUAL. AF_08/2019	SINAPI	M3	0,00090000	491,73	0,44
88247	AUXILIAR DE ELETRICISTA COM ENCARGOS COMPLEMENTARES	SINAPI	H	0,24700000	16,69	4,12
88264	ELETRICISTA COM ENCARGOS COMPLEMENTARES	SINAPI	H	0,24700000	21,02	5,19
					TOTAL SERVICIO:	9,75
					VALOR:	12,16

**5.1.13. 91941 - CAIXA RETANGULAR 4" X 2" BAIXA (0,30 M DO PISO), PVC, INSTALADA EM PAREDE - FORNECIMENTO E INSTALAÇÃO. AF\_12/2015 (UN)**

MATERIAL		FORNecedor	UNID	COEFICIENTE	PREÇO UNITÁRIO	TOTAL
00001872	CAIXA DE PASSAGEM, EM PVC, DE 4" X 2", PARA ELETRODUTO FLEXIVEL CORRUGADO	SINAPI	UN	1,00000000	2,41	2,41
					TOTAL MATERIAL:	2,41
SERVICO		FORNecedor	UNID	COEFICIENTE	PREÇO UNITÁRIO	TOTAL
88629	ARGAMASSA TRAÇO 1:3 (EM VOLUME DE CIMENTO E AREIA MÉDIA ÚMIDA), PREPARO MANUAL. AF_08/2019	SINAPI	M3	0,00090000	491,73	0,44
88247	AUXILIAR DE ELETRICISTA COM ENCARGOS COMPLEMENTARES	SINAPI	H	0,14500000	16,69	2,42
88264	ELETRICISTA COM ENCARGOS COMPLEMENTARES	SINAPI	H	0,14500000	21,02	3,04
					TOTAL SERVICIO:	5,90
					VALOR:	8,31

**5.1.14. 91854 - ELETRODUTO FLEXIVEL CORRUGADO, PVC, DN 25 MM (3/4"), PARA CIRCUITOS TERMINAIS, INSTALADO EM PAREDE - FORNECIMENTO E INSTALAÇÃO. AF\_12/2015 (M)**

MATERIAL		FORNecedor	UNID	COEFICIENTE	PREÇO UNITÁRIO	TOTAL
00002688	ELETRODUTO PVC FLEXIVEL CORRUGADO, COR AMARELA, DE 25 MM	SINAPI	M	1,01700000	2,27	2,30
					TOTAL MATERIAL:	2,30
SERVICO		FORNecedor	UNID	COEFICIENTE	PREÇO UNITÁRIO	TOTAL
88247	AUXILIAR DE ELETRICISTA COM ENCARGOS COMPLEMENTARES	SINAPI	H	0,14400000	16,69	2,40
88264	ELETRICISTA COM ENCARGOS COMPLEMENTARES	SINAPI	H	0,14400000	21,02	3,02
					TOTAL SERVICIO:	5,42
					VALOR:	7,72

**5.1.15. 91834 - ELETRODUTO FLEXIVEL CORRUGADO, PVC, DN 25 MM (3/4"), PARA CIRCUITOS TERMINAIS, INSTALADO EM FORRO - FORNECIMENTO E INSTALAÇÃO. AF\_12/2015 (M)**

MATERIAL		FORNecedor	UNID	COEFICIENTE	PREÇO UNITÁRIO	TOTAL
00002688	ELETRODUTO PVC FLEXIVEL CORRUGADO, COR AMARELA, DE 25 MM	SINAPI	M	1,10000000	2,27	2,49
					TOTAL MATERIAL:	2,49
SERVICO		FORNecedor	UNID	COEFICIENTE	PREÇO UNITÁRIO	TOTAL
88247	AUXILIAR DE ELETRICISTA COM ENCARGOS COMPLEMENTARES	SINAPI	H	0,07000000	16,69	1,16
88264	ELETRICISTA COM ENCARGOS COMPLEMENTARES	SINAPI	H	0,07000000	21,02	1,47
91170	FIXAÇÃO DE TUBOS HORIZONTAIS DE PVC, CPVC OU COBRE DIÂMETROS MENORES OU IGUAIS A 40 MM OU ELETROCALHAS ATÉ 150MM DE LARGURA, COM ABRAÇADEIRA METÁLICA RÍGIDA TIPO D 1/2", FIXADA EM PERFILADO EM LAJE. AF_05/2015	SINAPI	M	1,00000000	2,33	2,33
					TOTAL SERVICIO:	4,96
					VALOR:	7,45

**5.1.16. 91924 - CABO DE COBRE FLEXIVEL ISOLADO, 1,5 MM², ANTI-CHAMA 450/750 V, PARA CIRCUITOS TERMINAIS - FORNECIMENTO E INSTALAÇÃO. AF\_12/2015 (M)**

MATERIAL		FORNecedor	UNID	COEFICIENTE	PREÇO UNITÁRIO	TOTAL
00001013	CABO DE COBRE, FLEXIVEL, CLASSE 4 OU 5, ISOLACAO EM PVC/A, ANTICHAMA BWF-B, 1 CONDUTOR, 450/750 V, SECAO NOMINAL 1,5 MM2	SINAPI	M	1,19000000	1,30	1,54
00021127	FITA ISOLANTE ADESIVA ANTICHAMA, USO ATE 750 V, EM ROLO DE 19 MM X 5 M	SINAPI	UN	0,00900000	3,47	0,03
					TOTAL MATERIAL:	1,57
SERVICO		FORNecedor	UNID	COEFICIENTE	PREÇO UNITÁRIO	TOTAL
88247	AUXILIAR DE ELETRICISTA COM ENCARGOS COMPLEMENTARES	SINAPI	H	0,02400000	16,69	0,40
88264	ELETRICISTA COM ENCARGOS COMPLEMENTARES	SINAPI	H	0,02400000	21,02	0,50
					TOTAL SERVICIO:	0,90
					VALOR:	2,47

**5.1.17. 91926 - CABO DE COBRE FLEXIVEL ISOLADO, 2,5 MM², ANTI-CHAMA 450/750 V, PARA CIRCUITOS TERMINAIS - FORNECIMENTO E INSTALAÇÃO. AF\_12/2015 (M)**

MATERIAL		FORNecedor	UNID	COEFICIENTE	PREÇO UNITÁRIO	TOTAL
00001014	CABO DE COBRE, FLEXIVEL, CLASSE 4 OU 5, ISOLACAO EM PVC/A, ANTICHAMA BWF-B, 1 CONDUTOR, 450/750 V, SECAO NOMINAL 2,5 MM2	SINAPI	M	1,19000000	2,09	2,48
00021127	FITA ISOLANTE ADESIVA ANTICHAMA, USO ATE 750 V, EM ROLO DE 19 MM X 5 M	SINAPI	UN	0,00900000	3,47	0,03
					TOTAL MATERIAL:	2,51
SERVICO		FORNecedor	UNID	COEFICIENTE	PREÇO UNITÁRIO	TOTAL
88247	AUXILIAR DE ELETRICISTA COM ENCARGOS COMPLEMENTARES	SINAPI	H	0,03000000	16,69	0,50
88264	ELETRICISTA COM ENCARGOS COMPLEMENTARES	SINAPI	H	0,03000000	21,02	0,63
					TOTAL SERVICIO:	1,13

**5.1.18. 90447 - RASGO EM ALVENARIA PARA ELETRODUTOS COM DIAMETROS MENORES OU IGUAIS A 40 MM. AF\_05/2015 (M)**

SERVICO	FONTE	UNID	COEFICIENTE	PREÇO UNITÁRIO	TOTAL
88247	AUXILIAR DE ELETRICISTA COM ENCARGOS COMPLEMENTARES	SINAPI	H	0,03400000	16,69
88264	ELETRICISTA COM ENCARGOS COMPLEMENTARES	SINAPI	H	0,21600000	21,02
TOTAL SERVICOS:					5,10
VALOR:					5,10

**5.1.19. 90456 - QUEBRA EM ALVENARIA PARA INSTALAÇÃO DE CAIXA DE TOMADA (4X4 OU 4X2). AF\_05/2015 (UN)**

SERVICO	FONTE	UNID	COEFICIENTE	PREÇO UNITÁRIO	TOTAL
88248	AUXILIAR DE ENCANADOR OU BOMBEIRO HIDRÁULICO COM ENCARGOS COMPLEMENTARES	SINAPI	H	0,02300000	16,02
88267	ENCANADOR OU BOMBEIRO HIDRÁULICO COM ENCARGOS COMPLEMENTARES	SINAPI	H	0,14400000	20,21
TOTAL SERVICOS:					3,27
VALOR:					3,27

**5.2.1. 00042244 - LUMINARIA DE LED PARA ILUMINACAO PUBLICA, DE 33 W ATE 50 W, INVOLUCRO EM ALUMINIO OU ACO INOX (UN)**

VALOR:	253,33
--------	--------

**5.2.2. 91931 - CABO DE COBRE FLEXÍVEL ISOLADO, 6 MM², ANTI-CHAMA 0,6/1,0 KV, PARA CIRCUITOS TERMINAIS - FORNECIMENTO E INSTALAÇÃO. AF\_12/2015 (M)**

MATERIAL	FONTE	UNID	COEFICIENTE	PREÇO UNITÁRIO	TOTAL
0000994	CABO DE COBRE, FLEXIVEL, CLASSE 4 OU 5, ISOLACAO EM PVC/A, ANTICHAMA BWF-B, COBERTURA PVC-ST1, ANTICHAMA BWF-B, 1 CONDUTOR, 0,6/1 KV, SECAO NOMINAL 6 MM2	SINAPI	M	1,19000000	6,08
00021127	FITA ISOLANTE ADESIVA ANTICHAMA, USO ATE 750 V, EM ROLO DE 19 MM X 5 M	SINAPI	UN	0,00900000	3,47
TOTAL MATERIAL:					7,24

SERVICO	FONTE	UNID	COEFICIENTE	PREÇO UNITÁRIO	TOTAL
88247	AUXILIAR DE ELETRICISTA COM ENCARGOS COMPLEMENTARES	SINAPI	H	0,05200000	16,69
88264	ELETRICISTA COM ENCARGOS COMPLEMENTARES	SINAPI	H	0,05200000	21,02
TOTAL SERVICOS:					1,99
VALOR:					9,19

**5.2.3. 91926 - CABO DE COBRE FLEXÍVEL ISOLADO, 2,5 MM², ANTI-CHAMA 450/750 V, PARA CIRCUITOS TERMINAIS - FORNECIMENTO E INSTALAÇÃO. AF\_12/2015 (M)**

MATERIAL	FONTE	UNID	COEFICIENTE	PREÇO UNITÁRIO	TOTAL
00001014	CABO DE COBRE, FLEXIVEL, CLASSE 4 OU 5, ISOLACAO EM PVC/A, ANTICHAMA BWF-B, 1 CONDUTOR, 450/750 V, SECAO NOMINAL 2,5 MM2	SINAPI	M	1,19000000	2,09
00021127	FITA ISOLANTE ADESIVA ANTICHAMA, USO ATE 750 V, EM ROLO DE 19 MM X 5 M	SINAPI	UN	0,00900000	3,47
TOTAL MATERIAL:					2,51

SERVICO	FONTE	UNID	COEFICIENTE	PREÇO UNITÁRIO	TOTAL
88247	AUXILIAR DE ELETRICISTA COM ENCARGOS COMPLEMENTARES	SINAPI	H	0,03000000	16,69
88264	ELETRICISTA COM ENCARGOS COMPLEMENTARES	SINAPI	H	0,03000000	21,02
TOTAL SERVICOS:					1,13
VALOR:					3,64

**5.2.4. 91859 - ELETRODUTO FLEXIVEL LISO, PEAD, DN 32 MM (1"), PARA CIRCUITOS TERMINAIS, INSTALADO EM PAREDE - FORNECIMENTO E INSTALAÇÃO. AF\_12/2015 (M)**

MATERIAL	FONTE	UNID	COEFICIENTE	PREÇO UNITÁRIO	TOTAL
00040401	ELETRODUTO FLEXIVEL PLANO EM PEAD, COR PRETA E LARANJA, DIAMETRO 32 MM	SINAPI	M	1,01700000	2,78
TOTAL MATERIAL:					2,82

SERVICO	FONTE	UNID	COEFICIENTE	PREÇO UNITÁRIO	TOTAL
88247	AUXILIAR DE ELETRICISTA COM ENCARGOS COMPLEMENTARES	SINAPI	H	0,16400000	16,69
88264	ELETRICISTA COM ENCARGOS COMPLEMENTARES	SINAPI	H	0,16400000	21,02
TOTAL SERVICOS:					6,17
VALOR:					8,99

**5.2.5. 95751 - ELETRODUTO DE AÇO GALVANIZADO, CLASSE SEMI PESADO, DN 32 MM (1 1/4"), APARENTE, INSTALADO EM PAREDE - FORNECIMENTO E INSTALAÇÃO. AF\_11/2016 P (M)**

MATERIAL	FONTE	UNID	COEFICIENTE	PREÇO UNITÁRIO	TOTAL
00021135	ITEM PROCESSO DESATIVACAO I ELETRODUTO EM ACO GALVANIZADO ELETROLITICO, SEMI-PESADO, DIAMETRO 1 1/4", PAREDE DE 1,20 MM	SINAPI	M	1,05000000	28,19
TOTAL MATERIAL:					29,59

SERVICO	FONTE	UNID	COEFICIENTE	PREÇO UNITÁRIO	TOTAL
88247	AUXILIAR DE ELETRICISTA COM ENCARGOS COMPLEMENTARES	SINAPI	H	0,24700000	16,69
88264	ELETRICISTA COM ENCARGOS COMPLEMENTARES	SINAPI	H	0,24700000	21,02
91173	FIXAÇÃO DE TUBOS VERTICAIS DE PPR DIÂMETROS MENORES OU IGUAIS A 40 MM COM ABRAÇADEIRA METÁLICA RÍGIDA TIPO D 1/2", FIXADA EM PERFILADO EM ALVENARIA.	SINAPI	M	2,00000000	1,17
TOTAL SERVICOS:					4,12
VALOR:					5,19



95759	LUVA DE EMENDA PARA ELETRODUTO, AÇO GALVANIZADO, DN 32 MM (1 1/4"), APARENTE, INSTALADA EM PAREDE - FORNECIMENTO E INSTALAÇÃO. AF_11/2016_P	SINAPI	UN	0,33330000	13,05	4,34
						TOTAL SERVIÇO: 15,99
						VALOR: 45,58

**5.2.6. 91868 - ELETRODUTO RIGIDO ROSCAVEL, PVC, DN 32 MM (1"), PARA CIRCUITOS TERMINAIS, INSTALADO EM LAJE - FORNECIMENTO E INSTALAÇÃO. AF 12/2015 (M)**

MATERIAL		FORNTE	UNID	COEFICIENTE	PREÇO UNITÁRIO	TOTAL
00043132	ARAME RECOZIDO 16 BWG, D = 1,65 MM (0,016 KG/M) OU 18 BWG, D = 1,25 MM (0,01 KG/M)	SINAPI	KG	0,00200000	22,54	0,04
00002685	ELETRODUTO DE PVC RIGIDO ROSCAVEL DE 1", SEM LUVA	SINAPI	M	1,01700000	6,76	6,87
TOTAL MATERIAL:						6,91

SERVIÇO		FORNTE	UNID	COEFICIENTE	PREÇO UNITÁRIO	TOTAL
88247	AUXILIAR DE ELETRICISTA COM ENCARGOS COMPLEMENTARES	SINAPI	H	0,12600000	16,69	2,10
88264	ELETRICISTA COM ENCARGOS COMPLEMENTARES	SINAPI	H	0,12600000	21,02	2,64
TOTAL SERVIÇO:						4,74
VALOR:						11,65

**5.2.7. 91893 - CURVA 90 GRAUS PARA ELETRODUTO, PVC, ROSCAVEL, DN 32 MM (1"), PARA CIRCUITOS TERMINAIS, INSTALADA EM FORRO - FORNECIMENTO E INSTALAÇÃO. AF 12/2015 (UN)**

MATERIAL		FORNTE	UNID	COEFICIENTE	PREÇO UNITÁRIO	TOTAL
00001884	CURVA 90 GRAUS, LONGA, DE PVC RIGIDO ROSCAVEL, DE 1", PARA ELETRODUTO	SINAPI	UN	1,00000000	4,24	4,24
TOTAL MATERIAL:						4,24

SERVIÇO		FORNTE	UNID	COEFICIENTE	PREÇO UNITÁRIO	TOTAL
88247	AUXILIAR DE ELETRICISTA COM ENCARGOS COMPLEMENTARES	SINAPI	H	0,20900000	16,69	3,48
88264	ELETRICISTA COM ENCARGOS COMPLEMENTARES	SINAPI	H	0,20900000	21,02	4,39
TOTAL SERVIÇO:						7,87
VALOR:						12,11

**5.2.8. 91893 - CURVA 90 GRAUS PARA ELETRODUTO, PVC, ROSCAVEL, DN 32 MM (1"), PARA CIRCUITOS TERMINAIS, INSTALADA EM FORRO - FORNECIMENTO E INSTALAÇÃO. AF 12/2015 (UN)**

MATERIAL		FORNTE	UNID	COEFICIENTE	PREÇO UNITÁRIO	TOTAL
00001884	CURVA 90 GRAUS, LONGA, DE PVC RIGIDO ROSCAVEL, DE 1", PARA ELETRODUTO	SINAPI	UN	1,00000000	4,24	4,24
TOTAL MATERIAL:						4,24

SERVIÇO		FORNTE	UNID	COEFICIENTE	PREÇO UNITÁRIO	TOTAL
88247	AUXILIAR DE ELETRICISTA COM ENCARGOS COMPLEMENTARES	SINAPI	H	0,20900000	16,69	3,48
88264	ELETRICISTA COM ENCARGOS COMPLEMENTARES	SINAPI	H	0,20900000	21,02	4,39
TOTAL SERVIÇO:						7,87
VALOR:						12,11

**5.2.9. 95759 - LUVA DE EMENDA PARA ELETRODUTO, AÇO GALVANIZADO, DN 32 MM (1 1/4"), APARENTE, INSTALADA EM PAREDE - FORNECIMENTO E INSTALAÇÃO. AF 11/2016 P (UN)**

MATERIAL		FORNTE	UNID	COEFICIENTE	PREÇO UNITÁRIO	TOTAL
00002639	LUVA PARA ELETRODUTO, EM AÇO GALVANIZADO ELETROLITICO, DIAMETRO DE 32 MM (1 1/4")	SINAPI	UN	1,00000000	4,30	4,30
TOTAL MATERIAL:						4,30

SERVIÇO		FORNTE	UNID	COEFICIENTE	PREÇO UNITÁRIO	TOTAL
88247	AUXILIAR DE ELETRICISTA COM ENCARGOS COMPLEMENTARES	SINAPI	H	0,23220000	16,69	3,87
88264	ELETRICISTA COM ENCARGOS COMPLEMENTARES	SINAPI	H	0,23220000	21,02	4,88
TOTAL SERVIÇO:						8,75
VALOR:						13,05

**5.2.10. 95785 - CONDULETE DE ALUMINIO, TIPO E, PARA ELETRODUTO DE AÇO GALVANIZADO DN 32 MM (1 1/4"), APARENTE - FORNECIMENTO E INSTALAÇÃO. AF 11/2016 P (UN)**

MATERIAL		FORNTE	UNID	COEFICIENTE	PREÇO UNITÁRIO	TOTAL
00011950	BUCHA DE NYLON SEM ABA S6, COM PARAFUSO DE 4,20 X 40 MM EM AÇO ZINCADO COM ROSCA SOBERBA, CABECA CHATA E FENDA PHILLIPS	SINAPI	UN	2,00000000	0,31	0,62
00002566	CONDULETE DE ALUMINIO TIPO E, PARA ELETRODUTO ROSCAVEL DE 1 1/4", COM TAMPA CEGA	SINAPI	UN	1,00000000	15,90	15,90
TOTAL MATERIAL:						16,52

SERVIÇO		FORNTE	UNID	COEFICIENTE	PREÇO UNITÁRIO	TOTAL
88247	AUXILIAR DE ELETRICISTA COM ENCARGOS COMPLEMENTARES	SINAPI	H	0,37620000	16,69	6,27
88264	ELETRICISTA COM ENCARGOS COMPLEMENTARES	SINAPI	H	0,37620000	21,02	7,90
TOTAL SERVIÇO:						14,17
VALOR:						30,69

**5.2.11. 95797 - CONDULETE DE ALUMINIO, TIPO T, PARA ELETRODUTO DE AÇO GALVANIZADO DN 32 MM (1 1/4"), APARENTE - FORNECIMENTO E INSTALAÇÃO. AF 11/2016 P (UN)**

MATERIAL		FORNTE	UNID	COEFICIENTE	PREÇO UNITÁRIO	TOTAL
00011950	BUCHA DE NYLON SEM ABA S6, COM PARAFUSO DE 4,20 X 40 MM EM AÇO ZINCADO COM ROSCA SOBERBA, CABECA CHATA E FENDA PHILLIPS	SINAPI	UN	2,00000000	0,31	0,62
00002575	CONDULETE DE ALUMINIO TIPO T, PARA ELETRODUTO ROSCAVEL DE 1 1/4", COM TAMPA CEGA	SINAPI	UN	1,00000000	22,01	22,01

SERVICO	FORNecedor	UNID	COEFICIENTE	PREÇO UNITÁRIO	TOTAL
88247	AUXILIAR DE ELETRICISTA COM ENCARGOS COMPLEMENTARES	SINAPI	H	0,51210000	8,54
88264	ELETRICISTA COM ENCARGOS COMPLEMENTARES	SINAPI	H	0,51210000	10,76
TOTAL MATERIAL:					22,63
TOTAL SERVICIO:					19,30
VALOR:					41,93

**5.2.12. 95781 - CONDULETE DE ALUMINIO, TIPO C, PARA ELETRODUTO DE AÇO GALVANIZADO DN 25 MM (1"), APARENTE - FORNECIMENTO E INSTALAÇÃO. AF 11/2016 P (UN)**

MATERIAL	FORNecedor	UNID	COEFICIENTE	PREÇO UNITÁRIO	TOTAL
00011950	BUCHA DE NYLON SEM ABA S6, COM PARAFUSO DE 4,20 X 40 MM EM AÇO ZINCADO COM ROSCA SOBERBA, CABECA CHATA E FENDA PHILLIPS	SINAPI	UN	2,00000000	0,62
00002560	CONDULETE DE ALUMINIO TIPO C, PARA ELETRODUTO ROSCAVEL DE 1", COM TAMPA CEGA	SINAPI	UN	1,00000000	11,92
TOTAL MATERIAL:					12,54
SERVICO	FORNecedor	UNID	COEFICIENTE	PREÇO UNITÁRIO	TOTAL
88247	AUXILIAR DE ELETRICISTA COM ENCARGOS COMPLEMENTARES	SINAPI	H	0,35700000	16,69
88264	ELETRICISTA COM ENCARGOS COMPLEMENTARES	SINAPI	H	0,35700000	21,02
TOTAL SERVICIO:					13,45
VALOR:					25,99

**5.2.13. 95796 - CONDULETE DE ALUMINIO, TIPO T, PARA ELETRODUTO DE AÇO GALVANIZADO DN 25 MM (1"), APARENTE - FORNECIMENTO E INSTALAÇÃO. AF 11/2016 P (UN)**

MATERIAL	FORNecedor	UNID	COEFICIENTE	PREÇO UNITÁRIO	TOTAL
00011950	BUCHA DE NYLON SEM ABA S6, COM PARAFUSO DE 4,20 X 40 MM EM AÇO ZINCADO COM ROSCA SOBERBA, CABECA CHATA E FENDA PHILLIPS	SINAPI	UN	2,00000000	0,62
00002586	CONDULETE DE ALUMINIO TIPO T, PARA ELETRODUTO ROSCAVEL DE 1", COM TAMPA CEGA	SINAPI	UN	1,00000000	14,82
TOTAL MATERIAL:					15,44
SERVICO	FORNecedor	UNID	COEFICIENTE	PREÇO UNITÁRIO	TOTAL
88247	AUXILIAR DE ELETRICISTA COM ENCARGOS COMPLEMENTARES	SINAPI	H	0,46820000	16,69
88264	ELETRICISTA COM ENCARGOS COMPLEMENTARES	SINAPI	H	0,46820000	21,02
TOTAL SERVICIO:					17,65
VALOR:					33,09

**5.2.14. 95789 - CONDULETE DE ALUMINIO, TIPO LR, PARA ELETRODUTO DE AÇO GALVANIZADO DN 25 MM (1"), APARENTE - FORNECIMENTO E INSTALAÇÃO. AF 11/2016 P (UN)**

MATERIAL	FORNecedor	UNID	COEFICIENTE	PREÇO UNITÁRIO	TOTAL
00011950	BUCHA DE NYLON SEM ABA S6, COM PARAFUSO DE 4,20 X 40 MM EM AÇO ZINCADO COM ROSCA SOBERBA, CABECA CHATA E FENDA PHILLIPS	SINAPI	UN	2,00000000	0,62
00002570	CONDULETE DE ALUMINIO TIPO LR, PARA ELETRODUTO ROSCAVEL DE 1", COM TAMPA CEGA	SINAPI	UN	1,00000000	12,54
TOTAL MATERIAL:					13,16
SERVICO	FORNecedor	UNID	COEFICIENTE	PREÇO UNITÁRIO	TOTAL
88247	AUXILIAR DE ELETRICISTA COM ENCARGOS COMPLEMENTARES	SINAPI	H	0,39780000	16,69
88264	ELETRICISTA COM ENCARGOS COMPLEMENTARES	SINAPI	H	0,39780000	21,02
TOTAL SERVICIO:					14,99
VALOR:					28,15

**5.2.15. 93656 - DISJUNTOR MONOPOLAR TIPO DIN, CORRENTE NOMINAL DE 25A - FORNECIMENTO E INSTALAÇÃO. AF\_10/2020 (UN)**

MATERIAL	FORNecedor	UNID	COEFICIENTE	PREÇO UNITÁRIO	TOTAL
00034653	DISJUNTOR TIPO DIN/IEC, MONOPOLAR DE 6 ATE 32A	SINAPI	UN	1,00000000	8,62
00001571	TERMINAL A COMPRESSAO EM COBRE ESTANHADO PARA CABO 4 MM2, 1 FURO E 1 COMPRESSAO, PARA PARAFUSO DE FIXACAO M5	SINAPI	UN	1,00000000	1,16
TOTAL MATERIAL:					9,78
SERVICO	FORNecedor	UNID	COEFICIENTE	PREÇO UNITÁRIO	TOTAL
88247	AUXILIAR DE ELETRICISTA COM ENCARGOS COMPLEMENTARES	SINAPI	H	0,06830000	16,69
88264	ELETRICISTA COM ENCARGOS COMPLEMENTARES	SINAPI	H	0,06830000	21,02
TOTAL SERVICIO:					2,49
VALOR:					12,27

**5.2.16. 93653 - DISJUNTOR MONOPOLAR TIPO DIN, CORRENTE NOMINAL DE 10A - FORNECIMENTO E INSTALAÇÃO. AF\_10/2020 (UN)**

MATERIAL	FORNecedor	UNID	COEFICIENTE	PREÇO UNITÁRIO	TOTAL
00034653	DISJUNTOR TIPO DIN/IEC, MONOPOLAR DE 6 ATE 32A	SINAPI	UN	1,00000000	8,62
00001570	TERMINAL A COMPRESSAO EM COBRE ESTANHADO PARA CABO 2,5 MM2, 1 FURO E 1 COMPRESSAO, PARA PARAFUSO DE FIXACAO M5	SINAPI	UN	1,00000000	0,89
TOTAL MATERIAL:					9,61
SERVICO	FORNecedor	UNID	COEFICIENTE	PREÇO UNITÁRIO	TOTAL
88247	AUXILIAR DE ELETRICISTA COM ENCARGOS COMPLEMENTARES	SINAPI	H	0,03520000	16,69
88264	ELETRICISTA COM ENCARGOS COMPLEMENTARES	SINAPI	H	0,03520000	21,02
TOTAL SERVICIO:					0,73
VALOR:					1,34

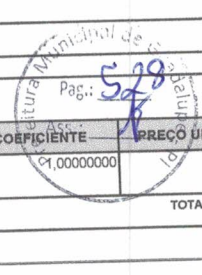

**5.2.17. C4562 - DISPOSITIVO DE PROTEÇÃO CONTRA SURTOS DE TENSÃO - DPS's - 40 KA/440V (UN)**

MATERIAL	FORTE	UNID	COEFICIENTE	PREÇO UNITÁRIO	TOTAL
18442	DISPOSITIVO DE PROTEÇÃO CONTRA SURTOS DE TENSÃO - DPS's - 40 KA/440V - FORNECIMENTO E INSTALAÇÃO	SEINFRA	UN	118,2700	118,2700
<b>TOTAL MATERIAL:</b>					<b>118,2700</b>
<b>VALOR:</b>					<b>118,27</b>

**5.2.18. 101875 - QUADRO DE DISTRIBUIÇÃO DE ENERGIA EM CHAPA DE AÇO GALVANIZADO, DE EMBUTIR, COM BARRAMENTO TRIFASICO, PARA 12 DISJUNTORES DIN 100A - FORNECIMENTO E INSTALAÇÃO. AF\_10/2020 (UN)**

MATERIAL	FORTE	UNID	COEFICIENTE	PREÇO UNITÁRIO	TOTAL
00013393	QUADRO DE DISTRIBUIÇÃO COM BARRAMENTO TRIFASICO, DE EMBUTIR, EM CHAPA DE AÇO GALVANIZADO, PARA 12 DISJUNTORES DIN, 100 A	SINAPI	UN	490,43	490,43
<b>TOTAL MATERIAL:</b>					<b>490,43</b>
SERVICO	FORTE	UNID	COEFICIENTE	PREÇO UNITÁRIO	TOTAL
87367	ARGAMASSA TRAÇO 1:1:6 (EM VOLUME DE CIMENTO, CAL E AREIA MÉDIA ÚMIDA) PARA EMBOÇO/MASSA ÚNICA/ASSENTAMENTO DE ALVENARIA DE VEDAÇÃO, PREPARO MANUAL. AF_08/2019	SINAPI	M3	0,01170000	498,06
88247	AUXILIAR DE ELETRICISTA COM ENCARGOS COMPLEMENTARES	SINAPI	H	0,48110000	16,69
88264	ELETRICISTA COM ENCARGOS COMPLEMENTARES	SINAPI	H	0,48110000	21,02
<b>TOTAL SERVICOS:</b>					<b>23,95</b>
<b>VALOR:</b>					<b>514,38</b>

**5.2.19. 97881 - CAIXA ENTERRADA ELETRICA RETANGULAR, EM CONCRETO PRE-MOLDADO, FUNDO COM BRITA, DIMENSOES INTERNAS: 0,3X0,3X0,3 M. AF\_12/2020 (UN)**

MATERIAL	FORTE	UNID	COEFICIENTE	PREÇO UNITÁRIO	TOTAL
00043429	CAIXA DE CONCRETO ARMADO PRE-MOLDADO, SEM FUNDO, QUADRADA, DIMENSOES DE 0,30 X 0,30 X 0,30 M	SINAPI	UN	1,00000000	77,87
<b>TOTAL MATERIAL:</b>					<b>77,87</b>
SERVICO	FORTE	UNID	COEFICIENTE	PREÇO UNITÁRIO	TOTAL
88309	PEDREIRO COM ENCARGOS COMPLEMENTARES	SINAPI	H	0,05950000	20,82
97733	PEÇA RETANGULAR PRÉ-MOLDADA, VOLUME DE CONCRETO DE ATÉ 10 LITROS, TAXA DE AÇO APROXIMADA DE 30KG/M³. AF_01/2018	SINAPI	M3	0,00910000	2,922,06
101619	PREPARO DE FUNDO DE VALA COM LARGURA MENOR QUE 1,5 M, COM CAMADA DE BRITA, LANÇAMENTO MANUAL. AF_08/2020	SINAPI	M3	0,03600000	225,57
88316	SERVEnte COM ENCARGOS COMPLEMENTARES	SINAPI	H	0,05950000	15,79
<b>TOTAL SERVICOS:</b>					<b>36,87</b>
<b>VALOR:</b>					<b>114,74</b>

**6.1. 100775 - ESTRUTURA TRELIÇADA DE COBERTURA, TIPO FINK, COM LIGAÇÕES SOLDADAS, INCLUSOS PERFIS METALICOS, CHAPAS METALICAS, MAO DE OBRA E TRANSPORTE COM GUINDASTE - FORNECIMENTO E INSTALAÇÃO. AF\_01/2020\_P (KG)**

MATERIAL	FORTE	UNID	COEFICIENTE	PREÇO UNITÁRIO	TOTAL
00004777	CANTONEIRA ACO ABAS IGUAIS (QUALQUER BITOLA), ESPESSURA ENTRE 1/8" E 1/4"	SINAPI	KG	0,47360000	10,58
00001333	CHAPA DE ACO GROSSA, ASTM A36, E = 1/2 " (12,70 MM) 99,59 KG/M2	SINAPI	KG	0,00590000	12,87
00010997	ELETRODO REVESTIDO AWS - E7018, DIAMETRO IGUAL A 4,00 MM	SINAPI	KG	0,00180000	34,55
00010966	PERFIL "U" DE ACO LAMINADO, "U" 152 X 15,6	SINAPI	KG	0,51880000	12,04
<b>TOTAL MATERIAL:</b>					<b>11,38</b>
SERVICO	FORTE	UNID	COEFICIENTE	PREÇO UNITÁRIO	TOTAL
88240	AJUDANTE DE ESTRUTURA METÁLICA COM ENCARGOS COMPLEMENTARES	SINAPI	H	0,00080000	13,60
93288	GUINDASTE HIDRÁULICO AUTOPROPELIDO, COM LANÇA TELESCÓPICA 40 M, CAPACIDADE MÁXIMA 60 T, POTÊNCIA 260 KW - CHI DIURNO. AF_03/2016	SINAPI	CHI	0,00050000	120,35
93287	GUINDASTE HIDRÁULICO AUTOPROPELIDO, COM LANÇA TELESCÓPICA 40 M, CAPACIDADE MÁXIMA 60 T, POTÊNCIA 260 KW - CHP DIURNO. AF_03/2016	SINAPI	CHP	0,00070000	428,27
100716	JATEAMENTO ABRASIVO COM GRANALHA DE AÇO EM PERFIL METÁLICO EM FÁBRICA. AF_01/2020	SINAPI	M2	0,07890000	24,38
88278	MONTADOR DE ESTRUTURA METÁLICA COM ENCARGOS COMPLEMENTARES	SINAPI	H	0,02370000	16,53
100719	PINTURA COM TINTA ALQUÍDICA DE FUNDO (TIPO ZARCÃO) PULVERIZADA SOBRE PERFIL METÁLICO EXECUTADO EM FÁBRICA (POR DEMÃO). AF_01/2020_P	SINAPI	M2	0,07890000	8,07
88317	SOLDADOR COM ENCARGOS COMPLEMENTARES	SINAPI	H	0,00500000	21,53
<b>TOTAL SERVICOS:</b>					<b>3,40</b>
<b>VALOR:</b>					<b>14,78</b>

**6.2. 94213 - TELHAMENTO COM TELHA DE AÇO/ALUMÍNIO E = 0,5 MM, COM ATÉ 2 ÁGUAS, INCLUSO IÇAMENTO. AF\_07/2019 (M2)**

MATERIAL	FORTE	UNID	COEFICIENTE	PREÇO UNITÁRIO	TOTAL
00011029	HASTE RETA PARA GANCHO DE FERRO GALVANIZADO, COM ROSCA 1/4 " X 30 CM PARA FIXAÇÃO DE TELHA METALICA, INCLUI PORCA E ARRUELAS DE VEDAÇÃO	SINAPI	CJ	4,15000000	2,10
00007243	TELHA TRAPEZOIDAL EM AÇO ZINCADO, SEM PINTURA, ALTURA DE APROXIMADAMENTE 40 MM, ESPESSURA DE 0,50 MM E LARGURA UTIL DE 980 MM	SINAPI	M2	1,16600000	70,58
<b>TOTAL MATERIAL:</b>					<b>91,00</b>

SERVICO	FONTE	UNID	COEFICIENTE	PREÇO UNITÁRIO	TOTAL
93282	GUINCHO ELÉTRICO DE COLUNA, CAPACIDADE 400 KG, COM MOTO FREIO, MOTOR TRIFÁSICO DE 1,25 CV - CHI DIURNO. AF_03/2016	SINAPI	CHI	0,001300000	0,02
93281	GUINCHO ELÉTRICO DE COLUNA, CAPACIDADE 400 KG, COM MOTO FREIO, MOTOR TRIFÁSICO DE 1,25 CV - CHP DIURNO. AF_03/2016	SINAPI	CHP	0,000900000	0,01
88316	SERVENTE COM ENCARGOS COMPLEMENTARES	SINAPI	H	0,097000000	1,53
88323	TELHADISTA COM ENCARGOS COMPLEMENTARES	SINAPI	H	0,091000000	2,12
<b>TOTAL SERVICOS:</b>					<b>3,68</b>
<b>VALOR:</b>					<b>94,68</b>

**7.1. 87878 - CHAPISCO APLICADO EM ALVENARIAS E ESTRUTURAS DE CONCRETO INTERNAS, COM COLHER DE PEDREIRO. ARGAMASSA TRAÇO 1:3 COM PREPARO MANUAL. AF\_06/2014 (M2)**

SERVICO	FONTE	UNID	COEFICIENTE	PREÇO UNITÁRIO	TOTAL
87377	ARGAMASSA TRAÇO 1:3 (EM VOLUME DE CIMENTO E AREIA GROSSA ÚMIDA) PARA CHAPISCO CONVENCIONAL, PREPARO MANUAL. AF_08/2019	SINAPI	M3	0,004200000	495,56
88309	PEDREIRO COM ENCARGOS COMPLEMENTARES	SINAPI	H	0,070000000	1,45
88316	SERVENTE COM ENCARGOS COMPLEMENTARES	SINAPI	H	0,007000000	0,11
<b>TOTAL SERVICOS:</b>					<b>3,64</b>
<b>VALOR:</b>					<b>3,64</b>

**7.2. 87530 - MASSA ÚNICA, PARA RECEBIMENTO DE PINTURA, EM ARGAMASSA TRAÇO 1:2:8, PREPARO MANUAL, APLICADA MANUALMENTE EM FACES INTERNAS DE PAREDES, ESPESSURA DE 20MM, COM EXECUÇÃO DE TALISCAS. AF\_06/2014 (M2)**

SERVICO	FONTE	UNID	COEFICIENTE	PREÇO UNITÁRIO	TOTAL
87369	ARGAMASSA TRAÇO 1:2:8 (EM VOLUME DE CIMENTO, CAL E AREIA MÉDIA ÚMIDA) PARA EMBOÇO/MASSA ÚNICA/ASSENTAMENTO DE ALVENARIA DE VEDAÇÃO, PREPARO MANUAL. AF_08/2019	SINAPI	M3	0,037600000	492,33
88309	PEDREIRO COM ENCARGOS COMPLEMENTARES	SINAPI	H	0,470000000	9,78
88316	SERVENTE COM ENCARGOS COMPLEMENTARES	SINAPI	H	0,171000000	2,70
<b>TOTAL SERVICOS:</b>					<b>30,99</b>
<b>VALOR:</b>					<b>30,99</b>

**7.3. 87269 - REVESTIMENTO CERAMICO PARA PAREDES INTERNAS COM PLACAS TIPO ESMALTADA EXTRA DE DIMENSOES 25X35 CM APLICADAS EM AMBIENTES DE ÁREA MAIOR QUE 5 M² NA ALTURA INTEIRA DAS PAREDES. AF\_06/2014 (M2)**

MATERIAL	FONTE	UNID	COEFICIENTE	PREÇO UNITÁRIO	TOTAL
00001381	ARGAMASSA COLANTE AC I PARA CERAMICAS	SINAPI	KG	4,860000000	3,54
00034357	REJUNTE CIMENTICIO, QUALQUER COR	SINAPI	KG	0,290000000	1,24
00000536	REVESTIMENTO EM CERAMICA ESMALTADA EXTRA, PEI MENOR OU IGUAL A 3, FORMATO MENOR OU IGUAL A 2025 CM2	SINAPI	M2	1,070000000	32,82
<b>TOTAL MATERIAL:</b>					<b>37,60</b>
SERVICO	FONTE	UNID	COEFICIENTE	PREÇO UNITÁRIO	TOTAL
88256	AZULEJISTA OU LADRILHISTA COM ENCARGOS COMPLEMENTARES	SINAPI	H	0,610000000	14,34
88316	SERVENTE COM ENCARGOS COMPLEMENTARES	SINAPI	H	0,340000000	5,36
<b>TOTAL SERVICOS:</b>					<b>19,70</b>
<b>VALOR:</b>					<b>57,30</b>

**8.1. 91321 - KIT DE PORTA DE MADEIRA PARA PINTURA, SEMI-OCA (LEVE OU MÉDIA), PADRÃO POPULAR, 90X210CM, ESPESSURA DE 3,5CM, ITENS INCLUSOS: DOBRADIÇAS, MONTAGEM E INSTALAÇÃO DO BATENTE, SEM FECHADURA - FORNECIMENTO E INSTALAÇÃO. AF\_12/2019 (UN)**

SERVICO	FONTE	UNID	COEFICIENTE	PREÇO UNITÁRIO	TOTAL
100660	ALIZAR DE 5X1,5CM PARA PORTA FIXADO COM PREGOS, PADRÃO POPULAR - FORNECIMENTO E INSTALAÇÃO. AF_12/2019	SINAPI	M	10,200000000	64,56
91292	BATENTE PARA PORTA DE MADEIRA, FIXAÇÃO COM ARGAMASSA, PADRÃO POPULAR. FORNECIMENTO E INSTALAÇÃO. AF_12/2019_P	SINAPI	UN	1,000000000	253,99
90823	PORTA DE MADEIRA PARA PINTURA, SEMI-OCA (LEVE OU MÉDIA), 90X210CM, ESPESSURA DE 3,5CM, INCLUSO DOBRADIÇAS - FORNECIMENTO E INSTALAÇÃO. AF_12/2019	SINAPI	UN	1,000000000	439,17
<b>TOTAL SERVICOS:</b>					<b>757,72</b>
<b>VALOR:</b>					<b>757,72</b>

**8.2. 94569 - JANELA DE ALUMINIO TIPO MAXIM-AR, COM VIDROS, BATENTE E FERRAGENS. EXCLUSIVE ALIZAR, ACABAMENTO E CONTRAMARCO. FORNECIMENTO E INSTALAÇÃO. AF\_12/2019 (M2)**

MATERIAL	FONTE	UNID	COEFICIENTE	PREÇO UNITÁRIO	TOTAL
00034381	JANELA MAXIM AR, EM ALUMINIO PERFIL 25, 60 X 80 CM (A X L), ACABAMENTO BRANCO OU BRILHANTE, BATENTE DE 4 A 5 CM, COM VIDRO, SEM QUARNICAO/ALIZAR	SINAPI	UN	2,083300000	616,88
00004377	PARAFUSO DE ACO ZINCADO COM ROSCA SOBERBA, CABECA CHATA E FENDA SIMPLES, DIAMETRO 4,2 MM, COMPRIMENTO * 32 * MM	SINAPI	UN	24,400000000	5,12
00039961	SILICONE ACETICO USO GERAL INCOLOR 280 G	SINAPI	UN	1,246700000	23,92
<b>TOTAL MATERIAL:</b>					<b>645,92</b>
SERVICO	FONTE	UNID	COEFICIENTE	PREÇO UNITÁRIO	TOTAL
88309	PEDREIRO COM ENCARGOS COMPLEMENTARES	SINAPI	H	1,707000000	35,53
88316	SERVENTE COM ENCARGOS COMPLEMENTARES	SINAPI	H	0,853000000	13,46
<b>TOTAL SERVICOS:</b>					<b>48,99</b>
<b>VALOR:</b>					<b>694,91</b>

9.1. 96116 - FORRO EM RÉGUAS DE PVC, FRISADO, PARA AMBIENTES COMERCIAIS, INCLUSIVE ESTRUTURA DE FIXAÇÃO. AF\_05/2017\_P (M2)

MATERIAL	FORRO EM RÉGUAS DE PVC, FRISADO, PARA AMBIENTES COMERCIAIS, INCLUSIVE ESTRUTURA DE FIXAÇÃO. AF_05/2017_P (M2)	FONTE	UNID	COEFICIENTE	PREÇO UNITÁRIO	TOTAL
00043131	ARAME GALVANIZADO 6 BWG, D = 5,16 MM (0,157 KG/M), OU 8 BWG, D = 4,19 MM (0,101 KG/M), OU 10 BWG, D = 3,40 MM (0,0713 KG/M)	SINAPI	KG	0,04280000	26,19	1,11
00036238	FORRO DE PVC, FRISADO, BRANCO, REGUA DE 20 CM, ESPESSURA DE 8 MM A 10 MM E COMPRIMENTO 6 M (SEM COLOCACAO)	SINAPI	M2	1,09580000	26,66	29,20
00039443	PARAFUSO DRY WALL, EM ACO ZINCADO, CABECA LENTILHA E PONTA BROCA (LB), LARGURA 4,2 MM, COMPRIMENTO 13 MM	SINAPI	UN	2,19120000	0,27	0,59
00040547	PARAFUSO ZINCADO, AUTOBROCANTE, FLANGEADO, 4,2 MM X 19 MM	SINAPI	CENTO	0,01320000	30,96	0,40
00040552	PARAFUSO, AUTO ATARRACHANTE, CABECA CHATA, FENDA SIMPLES, 1/4" (6,35 MM) X 25 MM	SINAPI	CENTO	0,03330000	53,09	1,76
00039430	PENDURAL OU PRESILHA REGULADORA, EM ACO GALVANIZADO, COM CORPO, MOLA E REBITE, PARA PERFIL TIPO CANALETA DE ESTRUTURA EM FORROS DRYWALL	SINAPI	UN	1,32650000	2,44	3,23
00039427	PERFIL CANALETA, FORMATO C, EM ACO ZINCADO, PARA ESTRUTURA FORRO DRYWALL, E = 0,5 MM, *46 X 18* (L X H), COMPRIMENTO 3 M	SINAPI	M	3,84990000	6,48	24,94
<b>TOTAL MATERIAL:</b>						<b>61,23</b>
SERVICO	FORRO EM RÉGUAS DE PVC, FRISADO, PARA AMBIENTES COMERCIAIS, INCLUSIVE ESTRUTURA DE FIXAÇÃO. AF_05/2017_P (M2)	FONTE	UNID	COEFICIENTE	PREÇO UNITÁRIO	TOTAL
88278	MONTADOR DE ESTRUTURA METÁLICA COM ENCARGOS COMPLEMENTARES	SINAPI	H	0,49940000	16,53	8,25
<b>TOTAL SERVICIO:</b>						<b>8,25</b>
<b>VALOR:</b>						<b>69,48</b>

10.1. 102220 - PINTURA TINTA DE ACABAMENTO (PIGMENTADA) ESMALTE SINTÉTICO BRILHANTE EM MADEIRA, 2 DEMÃOS. AF\_01/2021 (M2)

MATERIAL	PINTURA TINTA DE ACABAMENTO (PIGMENTADA) ESMALTE SINTÉTICO BRILHANTE EM MADEIRA, 2 DEMÃOS. AF_01/2021 (M2)	FONTE	UNID	COEFICIENTE	PREÇO UNITÁRIO	TOTAL
00005318	DILUENTE AGUARRAS	SINAPI	L	0,01250000	18,65	0,23
00007292	TINTA ESMALTE SINTETICO PREMIUM BRILHANTE	SINAPI	L	0,12530000	27,30	3,42
<b>TOTAL MATERIAL:</b>						<b>3,65</b>
SERVICO	PINTURA TINTA DE ACABAMENTO (PIGMENTADA) ESMALTE SINTÉTICO BRILHANTE EM MADEIRA, 2 DEMÃOS. AF_01/2021 (M2)	FONTE	UNID	COEFICIENTE	PREÇO UNITÁRIO	TOTAL
88310	PINTOR COM ENCARGOS COMPLEMENTARES	SINAPI	H	0,38050000	21,90	8,33
<b>TOTAL SERVICIO:</b>						<b>8,33</b>
<b>VALOR:</b>						<b>11,98</b>

10.2. 88496 - APLICAÇÃO E LIXAMENTO DE MASSA LÁTEX EM TETO, DUAS DEMÃOS. AF\_06/2014 (M2)

MATERIAL	APLICAÇÃO E LIXAMENTO DE MASSA LÁTEX EM TETO, DUAS DEMÃOS. AF_06/2014 (M2)	FONTE	UNID	COEFICIENTE	PREÇO UNITÁRIO	TOTAL
00004047	EM PROCESSO DE DESATIVACAO1 MASSA CORRIDA PVA PARA PAREDES INTERNAS	SINAPI	GL	0,24450000	10,70	2,61
00003767	LIXA EM FOLHA PARA PAREDE OU MADEIRA, NUMERO 120 (COR VERMELHA)	SINAPI	UN	0,10000000	0,47	0,04
<b>TOTAL MATERIAL:</b>						<b>2,65</b>
SERVICO	APLICAÇÃO E LIXAMENTO DE MASSA LÁTEX EM TETO, DUAS DEMÃOS. AF_06/2014 (M2)	FONTE	UNID	COEFICIENTE	PREÇO UNITÁRIO	TOTAL
88310	PINTOR COM ENCARGOS COMPLEMENTARES	SINAPI	H	0,67200000	21,90	14,71
88316	SERVEnte COM ENCARGOS COMPLEMENTARES	SINAPI	H	0,24700000	15,79	3,90
<b>TOTAL SERVICIO:</b>						<b>18,61</b>
<b>VALOR:</b>						<b>21,26</b>

10.3. 88489 - APLICAÇÃO MANUAL DE PINTURA COM TINTA LÁTEX ACRÍLICA EM PAREDES, DUAS DEMÃOS. AF\_06/2014 (M2)

MATERIAL	APLICAÇÃO MANUAL DE PINTURA COM TINTA LÁTEX ACRÍLICA EM PAREDES, DUAS DEMÃOS. AF_06/2014 (M2)	FONTE	UNID	COEFICIENTE	PREÇO UNITÁRIO	TOTAL
00007356	TINTA LATEX ACRILICA PREMIUM, COR BRANCO FOSCO	SINAPI	L	0,33000000	22,18	7,31
<b>TOTAL MATERIAL:</b>						<b>7,31</b>
SERVICO	APLICAÇÃO MANUAL DE PINTURA COM TINTA LÁTEX ACRÍLICA EM PAREDES, DUAS DEMÃOS. AF_06/2014 (M2)	FONTE	UNID	COEFICIENTE	PREÇO UNITÁRIO	TOTAL
88310	PINTOR COM ENCARGOS COMPLEMENTARES	SINAPI	H	0,18700000	21,90	4,09
88316	SERVEnte COM ENCARGOS COMPLEMENTARES	SINAPI	H	0,06900000	15,79	1,08
<b>TOTAL SERVICIO:</b>						<b>5,17</b>
<b>VALOR:</b>						<b>12,48</b>

10.4. 88488 - Aplicação manual de pintura com tinta acrílica, em duas demãos (M2)

MATERIAL	Aplicação manual de pintura com tinta acrílica, em duas demãos (M2)	FONTE	UNID	COEFICIENTE	PREÇO UNITÁRIO	TOTAL
00007356	TINTA LATEX ACRILICA PREMIUM, COR BRANCO FOSCO	SINAPI	L	0,33000000	22,18	7,31
<b>TOTAL MATERIAL:</b>						<b>7,31</b>
SERVICO	Aplicação manual de pintura com tinta acrílica, em duas demãos (M2)	FONTE	UNID	COEFICIENTE	PREÇO UNITÁRIO	TOTAL
88310	PINTOR COM ENCARGOS COMPLEMENTARES	SINAPI	H	0,24400000	21,90	5,34
88316	SERVEnte COM ENCARGOS COMPLEMENTARES	SINAPI	H	0,08900000	15,79	1,40
<b>TOTAL SERVICIO:</b>						<b>6,74</b>
<b>VALOR:</b>						<b>14,05</b>

10.5. 88488 - APLICAÇÃO MANUAL DE PINTURA COM TINTA LÁTEX ACRÍLICA EM TETO, DUAS DEMÃOS. AF\_06/2014 (M2)

MATERIAL	APLICAÇÃO MANUAL DE PINTURA COM TINTA LÁTEX ACRÍLICA EM TETO, DUAS DEMÃOS. AF_06/2014 (M2)	FONTE	UNID	COEFICIENTE	PREÇO UNITÁRIO	TOTAL
00007356	TINTA LATEX ACRILICA PREMIUM, COR BRANCO FOSCO	SINAPI	L	0,33000000	22,18	7,31

SERVICO	FONTE	UNID	COEFICIENTE	PREÇO UNITÁRIO	TOTAL
88310	PINTOR COM ENCARGOS COMPLEMENTARES	SINAPI	H	21,90	5,34
88316	SERVEnte COM ENCARGOS COMPLEMENTARES	SINAPI	H	15,79	1,40
TOTAL MATERIAL:					7,31
TOTAL SERVICIO:					6,74
VALOR:					14,05

**10.6. 102491 - PINTURA DE PISO COM TINTA ACRILICA, APLICACAO MANUAL, 2 DEMAOs, INCLUSO FUNDO PREPARADOR. AF\_05/2021 (M2)**

MATERIAL	FONTE	UNID	COEFICIENTE	PREÇO UNITÁRIO	TOTAL
00012815	FITA CREPE ROLO DE 25 MM X 50 M	SINAPI	UN	7,45	0,07
00006085	SELADOR ACRILICO OPACO PREMIUM INTERIOR/EXTERIOR	SINAPI	L	6,45	1,03
00007348	TINTA ACRILICA PREMIUM PARA PISO	SINAPI	L	14,88	6,35
TOTAL MATERIAL:					7,45
SERVICO	FONTE	UNID	COEFICIENTE	PREÇO UNITÁRIO	TOTAL
88310	PINTOR COM ENCARGOS COMPLEMENTARES	SINAPI	H	21,90	6,02
88316	SERVEnte COM ENCARGOS COMPLEMENTARES	SINAPI	H	15,79	1,81
TOTAL SERVICIO:					7,83
VALOR:					15,28

**11.1.1.1. 99059 - LOCACAO CONVENCIONAL DE OBRA, UTILIZANDO GABARITO DE TABUAS CORRIDAS PONTALETADAS A CADA 2,00M - 2 UTILIZACOES. AF\_10/2018 (M)**

MATERIAL	FONTE	UNID	COEFICIENTE	PREÇO UNITÁRIO	TOTAL
00004433	CAIBRO NAO APARELHADO *7,5 X 7,5* CM, EM MACARANDUBA, ANGELIM OU EQUIVALENTE DA REGIAO - BRUTA	SINAPI	M	19,37	7,99
00005068	PREGO DE ACO POLIDO COM CABECA 17 X 21 (2 X 11)	SINAPI	KG	19,70	2,18
00004417	SARRAFO NAO APARELHADO *2,5 X 7* CM, EM MACARANDUBA, ANGELIM OU EQUIVALENTE DA REGIAO - BRUTA	SINAPI	M	5,39	4,01
00010567	TABUA *2,5 X 23* CM EM PINUS, MISTA OU EQUIVALENTE DA REGIAO - BRUTA	SINAPI	M	12,29	6,75
00007356	TINTA LATEX ACRILICA PREMIUM, COR BRANCO FOSCO	SINAPI	L	0,22560000	0,56
TOTAL MATERIAL:					21,49
SERVICO	FONTE	UNID	COEFICIENTE	PREÇO UNITÁRIO	TOTAL
88239	AJUDANTE DE CARPINTEIRO COM ENCARGOS COMPLEMENTARES	SINAPI	H	17,57	6,26
88262	CARPINTEIRO DE FORMAS COM ENCARGOS COMPLEMENTARES	SINAPI	H	20,59	14,67
94974	CONCRETO MAGRO PARA LASTRO, TRAÇO 1:4,5:4,5 (EM MASSA SECA DE CIMENTO/ AREIA MÉDIA/ BRITA 1) - PREPARO MANUAL. AF_05/2021	SINAPI	M3	346,07	1,59
99062	MARCAÇÃO DE PONTOS EM GABARITO OU CAVALETE. AF_10/2018	SINAPI	UN	1,94	2,91
91693	SERRA CIRCULAR DE BANCADA COM MOTOR ELÉTRICO POTÊNCIA DE 5HP, COM COIFA PARA DISCO 10" - CHI DIURNO. AF_08/2015	SINAPI	CHI	19,64	0,32
91692	SERRA CIRCULAR DE BANCADA COM MOTOR ELÉTRICO POTÊNCIA DE 5HP, COM COIFA PARA DISCO 10" - CHP DIURNO. AF_08/2015	SINAPI	CHP	22,24	0,08
TOTAL SERVICIO:					25,83
VALOR:					47,32

**11.1.2.1. 93358 - ESCAVACAO MANUAL DE VALA COM PROFUNDIDADE MENOR OU IGUAL A 1,30 M. AF\_02/2021 (M3)**

SERVICO	FONTE	UNID	COEFICIENTE	PREÇO UNITÁRIO	TOTAL
88316	SERVEnte COM ENCARGOS COMPLEMENTARES	SINAPI	H	15,79	62,46
TOTAL SERVICIO:					62,46
VALOR:					62,46

**11.1.2.2. 93358 - ESCAVACAO MANUAL DE VALA COM PROFUNDIDADE MENOR OU IGUAL A 1,30 M. AF\_02/2021 (M3)**

SERVICO	FONTE	UNID	COEFICIENTE	PREÇO UNITÁRIO	TOTAL
88316	SERVEnte COM ENCARGOS COMPLEMENTARES	SINAPI	H	15,79	62,46
TOTAL SERVICIO:					62,46
VALOR:					62,46

**11.1.2.3. 101616 - PREPARO DE FUNDO DE VALA COM LARGURA MENOR QUE 1,5 M (ACERTO DO SOLO NATURAL). AF\_08/2020 (M2)**

SERVICO	FONTE	UNID	COEFICIENTE	PREÇO UNITÁRIO	TOTAL
91534	COMPACTADOR DE SOLOS DE PERCUSSAO (SOQUETE) COM MOTOR A GASOLINA 4 TEMPOS, POTENCIA 4 CV - CHI DIURNO. AF_08/2015	SINAPI	CHI	20,32	0,07
91533	COMPACTADOR DE SOLOS DE PERCUSSAO (SOQUETE) COM MOTOR A GASOLINA 4 TEMPOS, POTENCIA 4 CV - CHP DIURNO. AF_08/2015	SINAPI	CHP	27,82	0,10
88309	PEDREIRO COM ENCARGOS COMPLEMENTARES	SINAPI	H	20,82	2,12
88316	SERVEnte COM ENCARGOS COMPLEMENTARES	SINAPI	H	15,79	2,41
TOTAL SERVICIO:					4,70
VALOR:					4,70

**11.1.2.4. 96995 - REATERRO MANUAL APILOADO COM SOQUETE. AF\_10/2017 (M3)**

SERVICO	FONTE	UNID	COEFICIENTE	PREÇO UNITÁRIO	TOTAL
88316	SERVEnte COM ENCARGOS COMPLEMENTARES	SINAPI	H	15,79	37,87
					TOTAL SERVICOS: 37,87
					VALOR: 37,87

Pedreira Municipal  
Pag.: 532  
Ass.:  
10-001

Assam

**11.1.3.1. C3346 - ALVENARIA DE PEDRA ARGAMASSADA (TRAÇO 1:3) C/AGREGADOS PRODUZIDOS (S/TRANSP) (M3)**

MAO DE OBRA	FONTE	UNID	COEFICIENTE	PREÇO UNITÁRIO	TOTAL
12391	PEDREIRO	SEINFRA	H	20,7700	103,0500
12543	SERVEnte	SEINFRA	H	15,5500	108,8500
					TOTAL MAO DE OBRA: 212,7000

SERVICO	FONTE	UNID	COEFICIENTE	PREÇO UNITÁRIO	TOTAL
C3323	ARGAMASSA DE CIMENTO E AREIA TRAÇO 1:3 COM AREIA PRODUZIDA	SEINFRA	M3	436,7900	131,0370
C3227	PEDRA DE MÃO/POLIÉDRICA	SEINFRA	M3	36,9200	42,4580
					TOTAL SERVICOS: 173,4950
					VALOR: 386,20

**11.1.3.2. 102487 - CONCRETO CICLÓPICO FCK = 15MPA, 30% PEDRA DE MÃO EM VOLUME REAL, INCLUSIVE LANÇAMENTO. AF\_05/2021 (M3)**

MATERIAL	FONTE	UNID	COEFICIENTE	PREÇO UNITÁRIO	TOTAL
00004730	PEDRA DE MAO OU PEDRA RACHAO PARA ARRIMO/FUNDAÇÃO (POSTO PEDREIRA/FORNECEDOR, SEM FRETE)	SINAPI	M3	82,34	37,40
					TOTAL MATERIAL: 37,40

SERVICO	FONTE	UNID	COEFICIENTE	PREÇO UNITÁRIO	TOTAL
94963	CONCRETO FCK = 15MPA, TRAÇO 1:3,4:3,5 (EM MASSA SECA DE CIMENTO/ AREIA MÉDIA/ BRITA 1) - PREPARO MECÂNICO COM BETONEIRA 400 L. AF_05/2021	SINAPI	M3	333,18	268,20
88309	PEDREIRO COM ENCARGOS COMPLEMENTARES	SINAPI	H	20,82	34,77
88316	SERVEnte COM ENCARGOS COMPLEMENTARES	SINAPI	H	15,79	102,13
90587	VIBRADOR DE IMERSÃO, DIÂMETRO DE PONTEIRA 45MM, MOTOR ELÉTRICO TRIFÁSICO POTÊNCIA DE 2 CV - CHI DIURNO. AF_06/2015	SINAPI	CHI	0,40	0,25
90586	VIBRADOR DE IMERSÃO, DIÂMETRO DE PONTEIRA 45MM, MOTOR ELÉTRICO TRIFÁSICO POTÊNCIA DE 2 CV - CHP DIURNO. AF_06/2015	SINAPI	CHP	1,68	0,36
					TOTAL SERVICOS: 408,71
					VALOR: 443,11

**11.1.3.3. 95241 - LASTRO DE CONCRETO MAGRO, APLICADO EM PISOS, LAJES SOBRE SOLO OU RADIERS, ESPESSURA DE 5 CM. AF\_07/2016 (M2)**

SERVICO	FONTE	UNID	COEFICIENTE	PREÇO UNITÁRIO	TOTAL
94968	CONCRETO MAGRO PARA LASTRO, TRAÇO 1:4,5:4,5 (EM MASSA SECA DE CIMENTO/ AREIA MÉDIA/ BRITA 1) - PREPARO MECÂNICO COM BETONEIRA 600 L. AF_05/2021	SINAPI	M3	300,33	16,96
88309	PEDREIRO COM ENCARGOS COMPLEMENTARES	SINAPI	H	20,82	5,65
88316	SERVEnte COM ENCARGOS COMPLEMENTARES	SINAPI	H	15,79	1,17
					TOTAL SERVICOS: 23,78
					VALOR: 23,78

**11.1.3.4. 87510 - ALVENARIA DE VEDAÇÃO DE BLOCOS CERÂMICOS FURADOS NA HORIZONTAL DE 14X9X19CM (ESPESSURA 14CM, BLOCO DEITADO) DE PAREDES COM ÁREA LÍQUIDA MAIOR OU IGUAL A 6M² SEM VÃOS E ARGAMASSA DE ASSENTAMENTO COM PREPARO MANUAL. AF\_06/2014 (M2)**

MATERIAL	FONTE	UNID	COEFICIENTE	PREÇO UNITÁRIO	TOTAL
00007267	BLOCO CERAMICO / TIJOLO VAZADO PARA ALVENARIA DE VEDAÇÃO, 6 FUROS NA HORIZONTAL, 9 X 14 X 19 CM (L X A X C)	SINAPI	UN	0,62	34,62
00037395	PINO DE ACO COM FURO, HASTE = 27 MM (AÇAO DIRETA)	SINAPI	CENTO	39,93	0,77
00034547	TELA DE ACO SOLDADA GALVANIZADA/ZINCADA PARA ALVENARIA, FIO D = *1,20 A 1,70* MM, MALHA 15 X 15 MM, (C X L) *50 X 12* CM	SINAPI	M	5,74	4,82
					TOTAL MATERIAL: 40,01

SERVICO	FONTE	UNID	COEFICIENTE	PREÇO UNITÁRIO	TOTAL
87369	ARGAMASSA TRAÇO 1:2:8 (EM VOLUME DE CIMENTO, CAL E AREIA MÉDIA ÚMIDA) PARA EMBOÇO/MASSA ÚNICA/ASSENTAMENTO DE ALVENARIA DE VEDAÇÃO, PREPARO MANUAL. AF_08/2019	SINAPI	M3	492,33	6,64
88309	PEDREIRO COM ENCARGOS COMPLEMENTARES	SINAPI	H	20,82	48,78
88316	SERVEnte COM ENCARGOS COMPLEMENTARES	SINAPI	H	15,79	18,50
					TOTAL SERVICOS: 73,92
					VALOR: 113,93

**11.1.4.1. 94971 - CONCRETO FCK = 25MPA, TRAÇO 1:2,3:2,7 (EM MASSA SECA DE CIMENTO/ AREIA MEDIA/ BRITA 1) - PREPARO MECANICO COM BETONEIRA 600 L. AF\_05/2021 (M3)**

MATERIAL	FONTE	UNID	COEFICIENTE	PREÇO UNITÁRIO	TOTAL
00000370	AREIA MEDIA - POSTO JAZIDA/FORNECEDOR (RETIRADO NA JAZIDA, SEM TRANSPORTE)	SINAPI	M3	89,37	65,01
00001379	CIMENTO PORTLAND COMPOSTO CP II-32	SINAPI	KG	0,54	197,06
00004721	PEDRA BRITADA N. 1 (9,5 a 19 MM) POSTO PEDREIRA/FORNECEDOR, SEM FRETE	SINAPI	M3	87,60	52,31
					TOTAL MATERIAL: 314,38

SERVICO	FONTE	UNID	COEFICIENTE	PREÇO UNITÁRIO	TOTAL
---------	-------	------	-------------	----------------	-------

89226	BETONEIRA CAPACIDADE NOMINAL DE 600 L, CAPACIDADE DE MISTURA 360 L, MOTOR ELÉTRICO TRIFÁSICO POTÊNCIA DE 4 CV, SEM CARREGADOR - CHI DIURNO. AF_11/2014	SINAPI	CHI	0,60670000	1,29	0,78
89225	BETONEIRA CAPACIDADE NOMINAL DE 600 L, CAPACIDADE DE MISTURA 360 L, MOTOR ELÉTRICO TRIFÁSICO POTÊNCIA DE 4 CV, SEM CARREGADOR - CHP DIURNO. AF_11/2014	SINAPI	CHP	0,64340000	4,38	2,81
88377	OPERADOR DE BETONEIRA ESTACIONÁRIA/MISTURADOR COM ENCARGOS COMPLEMENTARES	SINAPI	H	1,25010000	16,98	21,22
88316	SERVENTE COM ENCARGOS COMPLEMENTARES	SINAPI	H	1,97920000	15,79	31,25
					TOTAL SERVICOS:	56,06
					VALOR:	370,44

533  
Ass.:  
12/05/2021  
INSCOM

**11.1.4.2. 94970 - CONCRETO FCK = 20MPA, TRAÇO 1:2,7:3 (EM MASSA SECA DE CIMENTO/ AREIA MEDIA/ BRITA 1) - PREPARO MECANICO COM BETONEIRA 600 L. AF\_05/2021 (M3)**

MATERIAL	DESCRICAO	FONTE	UNID	COEFICIENTE	PREÇO UNITÁRIO	TOTAL
00000370	AREIA MEDIA - POSTO JAZIDA/FORNECEDOR (RETIRADO NA JAZIDA, SEM TRANSPORTE)	SINAPI	M3	0,76090000	89,37	68,00
00001379	CIMENTO PORTLAND COMPOSTO CP II-32	SINAPI	KG	325,15890000	0,54	175,58
00004721	PEDRA BRITADA N. 1 (9,5 a 19 MM) POSTO PEDREIRA/FORNECEDOR, SEM FRETE	SINAPI	M3	0,59120000	87,60	51,78
					TOTAL MATERIAL:	295,36

SERVICO	DESCRICAO	FONTE	UNID	COEFICIENTE	PREÇO UNITÁRIO	TOTAL
89226	BETONEIRA CAPACIDADE NOMINAL DE 600 L, CAPACIDADE DE MISTURA 360 L, MOTOR ELÉTRICO TRIFÁSICO POTÊNCIA DE 4 CV, SEM CARREGADOR - CHI DIURNO. AF_11/2014	SINAPI	CHI	0,61970000	1,29	0,79
89225	BETONEIRA CAPACIDADE NOMINAL DE 600 L, CAPACIDADE DE MISTURA 360 L, MOTOR ELÉTRICO TRIFÁSICO POTÊNCIA DE 4 CV, SEM CARREGADOR - CHP DIURNO. AF_11/2014	SINAPI	CHP	0,65720000	4,38	2,87
88377	OPERADOR DE BETONEIRA ESTACIONÁRIA/MISTURADOR COM ENCARGOS COMPLEMENTARES	SINAPI	H	1,27680000	16,98	21,68
88316	SERVENTE COM ENCARGOS COMPLEMENTARES	SINAPI	H	2,02670000	15,79	32,00
					TOTAL SERVICOS:	57,34
					VALOR:	352,70

**11.1.4.3. 92873 - LANÇAMENTO COM USO DE BALDES, ADENSAMENTO E ACABAMENTO DE CONCRETO EM ESTRUTURAS. AF\_12/2015 (M3)**

SERVICO	DESCRICAO	FONTE	UNID	COEFICIENTE	PREÇO UNITÁRIO	TOTAL
88262	CARPINTEIRO DE FORMAS COM ENCARGOS COMPLEMENTARES	SINAPI	H	1,84600000	20,59	38,00
88309	PEDREIRO COM ENCARGOS COMPLEMENTARES	SINAPI	H	1,84600000	20,82	38,43
88316	SERVENTE COM ENCARGOS COMPLEMENTARES	SINAPI	H	5,53800000	15,79	87,44
90587	VIBRADOR DE IMERSÃO, DIÂMETRO DE PONTEIRA 45MM, MOTOR ELÉTRICO TRIFÁSICO POTÊNCIA DE 2 CV - CHI DIURNO. AF_06/2015	SINAPI	CHI	1,17400000	0,40	0,46
90586	VIBRADOR DE IMERSÃO, DIÂMETRO DE PONTEIRA 45MM, MOTOR ELÉTRICO TRIFÁSICO POTÊNCIA DE 2 CV - CHP DIURNO. AF_06/2015	SINAPI	CHP	0,67200000	1,68	1,12
					TOTAL SERVICOS:	165,45
					VALOR:	165,45

**11.1.4.4. 92873 - LANÇAMENTO COM USO DE BALDES, ADENSAMENTO E ACABAMENTO DE CONCRETO EM ESTRUTURAS. AF\_12/2015 (M3)**

SERVICO	DESCRICAO	FONTE	UNID	COEFICIENTE	PREÇO UNITÁRIO	TOTAL
88262	CARPINTEIRO DE FORMAS COM ENCARGOS COMPLEMENTARES	SINAPI	H	1,84600000	20,59	38,00
88309	PEDREIRO COM ENCARGOS COMPLEMENTARES	SINAPI	H	1,84600000	20,82	38,43
88316	SERVENTE COM ENCARGOS COMPLEMENTARES	SINAPI	H	5,53800000	15,79	87,44
90587	VIBRADOR DE IMERSÃO, DIÂMETRO DE PONTEIRA 45MM, MOTOR ELÉTRICO TRIFÁSICO POTÊNCIA DE 2 CV - CHI DIURNO. AF_06/2015	SINAPI	CHI	1,17400000	0,40	0,46
90586	VIBRADOR DE IMERSÃO, DIÂMETRO DE PONTEIRA 45MM, MOTOR ELÉTRICO TRIFÁSICO POTÊNCIA DE 2 CV - CHP DIURNO. AF_06/2015	SINAPI	CHP	0,67200000	1,68	1,12
					TOTAL SERVICOS:	165,45
					VALOR:	165,45

**11.1.4.5. 92775 - ARMAÇÃO DE PILAR OU VIGA DE UMA ESTRUTURA CONVENCIONAL DE CONCRETO ARMADO EM UMA EDIFICAÇÃO TERREA OU SOBRADO UTILIZANDO AÇO CA-60 DE 5,0 MM - MONTAGEM. AF\_12/2015 (KG)**

MATERIAL	DESCRICAO	FONTE	UNID	COEFICIENTE	PREÇO UNITÁRIO	TOTAL
00043132	ARAME RECOZIDO 16 BWG, D = 1,65 MM (0,016 KG/M) OU 18 BWG, D = 1,25 MM (0,01 KG/M)	SINAPI	KG	0,02500000	22,54	0,56
00039017	ESPAÇADOR / DISTANCIADOR CIRCULAR COM ENTRADA LATERAL, EM PLASTICO, PARA VERGALHAO *4,2 A 12,5* MM, COBRIMENTO 20 MM	SINAPI	UN	1,19000000	0,21	0,24
					TOTAL MATERIAL:	0,80

SERVICO	DESCRICAO	FONTE	UNID	COEFICIENTE	PREÇO UNITÁRIO	TOTAL
88238	AJUDANTE DE ARMADOR COM ENCARGOS COMPLEMENTARES	SINAPI	H	0,03670000	16,37	0,60
88245	ARMADOR COM ENCARGOS COMPLEMENTARES	SINAPI	H	0,22450000	20,71	4,64
92791	CORTE E DOBRA DE AÇO CA-60, DIÂMETRO DE 5,0 MM, UTILIZADO EM ESTRUTURAS DIVERSAS, EXCETO LAJES. AF_12/2015	SINAPI	KG	1,00000000	13,81	13,81
					TOTAL SERVICOS:	19,05
					VALOR:	19,85

**11.1.4.6. 92777 - ARMAÇÃO DE PILAR OU VIGA DE UMA ESTRUTURA CONVENCIONAL DE CONCRETO ARMADO EM UMA EDIFICAÇÃO TERREA OU SOBRADO UTILIZANDO AÇO CA-50 DE 8,0 MM - MONTAGEM. AF\_12/2015 (KG)**

MATERIAL	DESCRICAO	FONTE	UNID	COEFICIENTE	PREÇO UNITÁRIO	TOTAL
----------	-----------	-------	------	-------------	----------------	-------



00043132	ARAME RECOZIDO 16 BWG, D = 1,65 MM (0,016 KG/M) OU 18 BWG, D = 1,25 MM (0,01 KG/M)	SINAPI	KG	0,02500000	22,54	0,56
00039017	ESPACADOR / DISTANCIADOR CIRCULAR COM ENTRADA LATERAL, EM PLASTICO, PARA VERGALHAO *4,2 A 12,5* MM, COBRIMENTO 20 MM	SINAPI	UN	0,74300000	0,21	0,15
<b>TOTAL MATERIAL:</b>						0,71
<b>SERVICO</b>						
88238	AJUDANTE DE ARMADOR COM ENCARGOS COMPLEMENTARES	SINAPI	H	0,02090000	16,37	0,34
88245	ARMADOR COM ENCARGOS COMPLEMENTARES	SINAPI	H	0,12780000	20,71	2,64
92793	CORTE E DOBRA DE AÇO CA-50, DIÂMETRO DE 8,0 MM, UTILIZADO EM ESTRUTURAS DIVERSAS, EXCETO LAJES. AF_12/2015	SINAPI	KG	1,00000000	14,54	14,54
<b>TOTAL SERVICIO:</b>						17,52
<b>VALOR:</b>						18,23

**11.1.4.7. 92413 - MONTAGEM E DESMONTAGEM DE FORMA DE PILARES RETANGULARES E ESTRUTURAS SIMILARES, PE-DIREITO SIMPLES, EM MADEIRA SERRADA, 4 UTILIZAÇÕES. AF 09/2020 (M2)**

<b>MATERIAL</b>		<b>FONTE</b>	<b>UNID</b>	<b>COEFICIENTE</b>	<b>PREÇO UNITÁRIO</b>	<b>TOTAL</b>
00002692	DESMOLDANTE PROTETOR PARA FORMAS DE MADEIRA, DE BASE OLEOSA EMULSIONADA EM AGUA	SINAPI	L	0,01700000	5,82	0,09
00040304	PREGO DE AÇO POLIDO COM CABECA DUPLA 17 X 27 (2 1/2 X 11)	SINAPI	KG	0,02700000	24,31	0,65
<b>TOTAL MATERIAL:</b>						0,74
<b>SERVICO</b>						
88239	AJUDANTE DE CARPINTEIRO COM ENCARGOS COMPLEMENTARES	SINAPI	H	0,37600000	17,57	6,80
88262	CARPINTEIRO DE FORMAS COM ENCARGOS COMPLEMENTARES	SINAPI	H	2,05200000	20,59	42,25
92269	FABRICAÇÃO DE FÔRMA PARA PILARES E ESTRUTURAS SIMILARES, EM MADEIRA SERRADA, E=25 MM. AF_09/2020	SINAPI	M2	0,27500000	172,16	47,34
<b>TOTAL SERVICIO:</b>						96,19
<b>VALOR:</b>						96,93

**11.1.4.8. 92448 - MONTAGEM E DESMONTAGEM DE FORMA DE VIGA, ESCORAMENTO COM PONTALETE DE MADEIRA, PE-DIREITO SIMPLES, EM MADEIRA SERRADA, 4 UTILIZAÇÕES. AF 09/2020 (M2)**

<b>MATERIAL</b>		<b>FONTE</b>	<b>UNID</b>	<b>COEFICIENTE</b>	<b>PREÇO UNITÁRIO</b>	<b>TOTAL</b>
00002692	DESMOLDANTE PROTETOR PARA FORMAS DE MADEIRA, DE BASE OLEOSA EMULSIONADA EM AGUA	SINAPI	L	0,01700000	5,82	0,09
00040304	PREGO DE AÇO POLIDO COM CABECA DUPLA 17 X 27 (2 1/2 X 11)	SINAPI	KG	0,06600000	24,31	1,60
00006193	TABUA NAO APARELHADA *2,5 X 20* CM, EM MACARANDUBA, ANGELIM OU EQUIVALENTE DA REGIAO - BRUTA	SINAPI	M	0,32800000	14,00	4,59
<b>TOTAL MATERIAL:</b>						6,28
<b>SERVICO</b>						
88239	AJUDANTE DE CARPINTEIRO COM ENCARGOS COMPLEMENTARES	SINAPI	H	0,30900000	17,57	5,42
88262	CARPINTEIRO DE FORMAS COM ENCARGOS COMPLEMENTARES	SINAPI	H	1,68600000	20,59	34,71
92273	FABRICAÇÃO DE ESCORAS DO TIPO PONTALETE, EM MADEIRA, PARA PÉ-DIREITO SIMPLES. AF_09/2020	SINAPI	M	1,87900000	17,66	33,18
92270	FABRICAÇÃO DE FÔRMA PARA VIGAS, COM MADEIRA SERRADA, E = 25 MM. AF_09/2020	SINAPI	M2	0,41900000	134,66	56,42
<b>TOTAL SERVICIO:</b>						129,73
<b>VALOR:</b>						136,01

**11.1.5.1. 87508 - ALVENARIA DE VEDAÇÃO DE BLOCOS CERÂMICOS FURADOS NA HORIZONTAL DE 9X14X19CM (ESPESSURA 9CM) DE PAREDES COM ÁREA LÍQUIDA MAIOR OU IGUAL A 6M² SEM VÃOS E ARGAMASSA DE ASSENTAMENTO COM PREPARO MANUAL. AF\_06/2014 (M2)**

<b>MATERIAL</b>		<b>FONTE</b>	<b>UNID</b>	<b>COEFICIENTE</b>	<b>PREÇO UNITÁRIO</b>	<b>TOTAL</b>
00007267	BLOCO CERAMICO / TIJOLO VAZADO PARA ALVENARIA DE VEDACAO, 6 FUROS NA HORIZONTAL, 9 X 14 X 19 CM (L X A X C)	SINAPI	UN	37,24000000	0,62	23,08
00037395	PINO DE AÇO COM FURO, HASTE = 27 MM (AÇAO DIRETA)	SINAPI	CENTO	0,00690000	39,93	0,27
00034557	TELA DE AÇO SOLDADA GALVANIZADA/ZINCADA PARA ALVENARIA, FIO D = *1,20 A 1,70* MM, MALHA 15 X 15 MM, (C X L) *50 X 7,5* CM	SINAPI	M	0,58000000	3,63	2,10
<b>TOTAL MATERIAL:</b>						25,45
<b>SERVICO</b>						
87369	ARGAMASSA TRAÇO 1:2:8 (EM VOLUME DE CIMENTO, CAL E AREIA MÉDIA ÚMIDA) PARA EMBOÇO/MASSA ÚNICA/ASSENTAMENTO DE ALVENARIA DE VEDAÇÃO, PREPARO MANUAL. AF_08/2019	SINAPI	M3	0,01060000	492,33	5,21
88309	PEDREIRO COM ENCARGOS COMPLEMENTARES	SINAPI	H	1,50600000	20,82	31,35
88316	SERVENTE COM ENCARGOS COMPLEMENTARES	SINAPI	H	0,75300000	15,79	11,88
<b>TOTAL SERVICIO:</b>						48,44
<b>VALOR:</b>						73,89

**11.1.6.1. 87878 - CHAPISCO APLICADO EM ALVENARIAS E ESTRUTURAS DE CONCRETO INTERNAS, COM COLHER DE PEDREIRO. ARGAMASSA TRAÇO 1:3 COM PREPARO MANUAL. AF\_06/2014 (M2)**

<b>SERVICO</b>		<b>FONTE</b>	<b>UNID</b>	<b>COEFICIENTE</b>	<b>PREÇO UNITÁRIO</b>	<b>TOTAL</b>
87377	ARGAMASSA TRAÇO 1:3 (EM VOLUME DE CIMENTO E AREIA GROSSA ÚMIDA) PARA CHAPISCO CONVENCIONAL, PREPARO MANUAL. AF_08/2019	SINAPI	M3	0,00420000	495,56	2,08
88309	PEDREIRO COM ENCARGOS COMPLEMENTARES	SINAPI	H	0,07000000	20,82	1,45
88316	SERVENTE COM ENCARGOS COMPLEMENTARES	SINAPI	H	0,00700000	15,79	0,11
<b>TOTAL SERVICIO:</b>						3,64
<b>VALOR:</b>						3,64

11.1.7.1. 180142 - PINTURA CAIACAO INTERNA PAREDES EM 3 DEMAOS (M2)

MAO DE OBRA		FONTE	UNID	COEFICIENTE	PREÇO UNITÁRIO	TOTAL
I099550	PINTOR	SBC	H	0,9800	16,40	5,90
I099900	SERVENTE	SBC	H	0,3600	10,83	3,90
TOTAL MAO DE OBRA:						9,80

MATERIAL		FONTE	UNID	COEFICIENTE	PREÇO UNITÁRIO	TOTAL
I000300	CAL HIDRATADA CH-III SACO 20kg (QUILOGRAMA)	SBC	KG	0,6290	0,88	0,55
I002450	OLEO DE LINHACA 900ML NATRIELLI	SBC	LATA	0,0060	41,61	0,25
TOTAL MATERIAL:						0,80
VALOR:						10,60

11.2.1.1. 93358 - ESCAVAÇÃO MANUAL DE VALA COM PROFUNDIDADE MENOR OU IGUAL A 1,30 M. AF\_02/2021 (M3)

SERVICO		FONTE	UNID	COEFICIENTE	PREÇO UNITÁRIO	TOTAL
88316	SERVENTE COM ENCARGOS COMPLEMENTARES	SINAPI	H	3,95600000	15,79	62,46
TOTAL SERVICIO:						62,46
VALOR:						62,46

11.2.1.2. 101616 - PREPARO DE FUNDO DE VALA COM LARGURA MENOR QUE 1,5 M (ACERTO DO SOLO NATURAL). AF\_08/2020 (M2)

SERVICO		FONTE	UNID	COEFICIENTE	PREÇO UNITÁRIO	TOTAL
91534	COMPACTADOR DE SOLOS DE PERCUSSÃO (SOQUETE) COM MOTOR A GASOLINA 4 TEMPOS, POTÊNCIA 4 CV - CHI DIURNO. AF_08/2015	SINAPI	CHI	0,00360000	20,32	0,07
91533	COMPACTADOR DE SOLOS DE PERCUSSÃO (SOQUETE) COM MOTOR A GASOLINA 4 TEMPOS, POTÊNCIA 4 CV - CHP DIURNO. AF_08/2015	SINAPI	CHP	0,00360000	27,82	0,10
88309	PEDREIRO COM ENCARGOS COMPLEMENTARES	SINAPI	H	0,10200000	20,82	2,12
88316	SERVENTE COM ENCARGOS COMPLEMENTARES	SINAPI	H	0,15310000	15,79	2,41
TOTAL SERVICIO:						4,70
VALOR:						4,70

11.2.1.3. 96995 - REATERRO MANUAL APILOADO COM SOQUETE. AF\_10/2017 (M3)

SERVICO		FONTE	UNID	COEFICIENTE	PREÇO UNITÁRIO	TOTAL
88316	SERVENTE COM ENCARGOS COMPLEMENTARES	SINAPI	H	2,39860000	15,79	37,87
TOTAL SERVICIO:						37,87
VALOR:						37,87

11.2.1.4. 94342 - ATERRO MANUAL DE VALAS COM AREIA PARA ATERRO E COMPACTAÇÃO MECANIZADA. AF\_05/2016 (M3)

MATERIAL		FONTE	UNID	COEFICIENTE	PREÇO UNITÁRIO	TOTAL
00000368	AREIA PARA ATERRO - POSTO JAZIDA/FORNECEDOR (RETIRADO NA JAZIDA, SEM TRANSPORTE)	SINAPI	M3	1,25000000	74,48	93,10
TOTAL MATERIAL:						93,10

SERVICO		FONTE	UNID	COEFICIENTE	PREÇO UNITÁRIO	TOTAL
5903	CAMINHÃO PIPA 10.000 L TRUCADO, PESO BRUTO TOTAL 23.000 KG, CARGA ÚTIL MÁXIMA 15.935 KG, DISTÂNCIA ENTRE EIXOS 4,8 M, POTÊNCIA 230 CV, INCLUSIVE TANQUE DE AÇO PARA TRANSPORTE DE ÁGUA - CHI DIURNO. AF_06/2014	SINAPI	CHI	0,00300000	43,46	0,13
5901	CAMINHÃO PIPA 10.000 L TRUCADO, PESO BRUTO TOTAL 23.000 KG, CARGA ÚTIL MÁXIMA 15.935 KG, DISTÂNCIA ENTRE EIXOS 4,8 M, POTÊNCIA 230 CV, INCLUSIVE TANQUE DE AÇO PARA TRANSPORTE DE ÁGUA - CHP DIURNO. AF_06/2014	SINAPI	CHP	0,00600000	248,63	1,49
91534	COMPACTADOR DE SOLOS DE PERCUSSÃO (SOQUETE) COM MOTOR A GASOLINA 4 TEMPOS, POTÊNCIA 4 CV - CHI DIURNO. AF_08/2015	SINAPI	CHI	0,25400000	20,32	5,16
91533	COMPACTADOR DE SOLOS DE PERCUSSÃO (SOQUETE) COM MOTOR A GASOLINA 4 TEMPOS, POTÊNCIA 4 CV - CHP DIURNO. AF_08/2015	SINAPI	CHP	0,27400000	27,82	7,62
88316	SERVENTE COM ENCARGOS COMPLEMENTARES	SINAPI	H	0,65900000	15,79	10,40
TOTAL SERVICIO:						24,80
VALOR:						117,90

11.2.2.1. C3346 - ALVENARIA DE PEDRA ARGAMASSADA (TRAÇO 1:3) C/AGREGADOS PRODUZIDOS (S/TRANSP) (M3)

MAO DE OBRA		FONTE	UNID	COEFICIENTE	PREÇO UNITÁRIO	TOTAL
I2391	PEDREIRO	SEINFRA	H	5,00000000	20,7700	103,8500
I2543	SERVENTE	SEINFRA	H	7,00000000	15,5500	108,8500
TOTAL MAO DE OBRA:						212,7000

SERVICO		FONTE	UNID	COEFICIENTE	PREÇO UNITÁRIO	TOTAL
C3323	ARGAMASSA DE CIMENTO E AREIA TRAÇO 1:3 COM AREIA PRODUZIDA	SEINFRA	M3	0,30000000	436,7900	131,0370
C3227	PEDRA DE MÃO/POLIÉDRICA	SEINFRA	M3	1,15000000	36,9200	42,4580
TOTAL SERVICIO:						173,4950
VALOR:						386,20

11.2.3.1. 96620 - LASTRO DE CONCRETO MAGRO, APLICADO EM PISOS, LAJES SOBRE SOLO OU RADIERS. AF\_08/2017 (M3)

SERVICO		FONTE	UNID	COEFICIENTE	PREÇO UNITÁRIO	TOTAL
---------	--	-------	------	-------------	----------------	-------

94968	CONCRETO MAGRO PARA LASTRO, TRAÇO 1:4,5:4,5 (EM MASSA SECA DE CIMENTO/ AREIA MÉDIA/ BRITA 1) - PREPARO MECÂNICO COM BETONEIRA 600 L. AF_05/2021	SINAPI	M3	1,38000000	300,33	339,37
88309	PEDREIRO COM ENCARGOS COMPLEMENTARES	SINAPI	H	1,48300000	20,82	113,19
88316	SERVENTE COM ENCARGOS COMPLEMENTARES	SINAPI	H	1,48300000	15,79	23,41
					TOTAL SERVICOS:	475,97
					VALOR:	475,97

**11.2.3.2. 98680 - PISO CIMENTADO, TRAÇO 1:3 (CIMENTO E AREIA), ACABAMENTO LISO, ESPESSURA 3,0 CM, PREPARO MECANICO DA ARGAMASSA. AF\_09/2020 (M2)**

MATERIAL	FONTE	UNID	COEFICIENTE	PREÇO UNITÁRIO	TOTAL	
00001379	CIMENTO PORTLAND COMPOSTO CP II-32	SINAPI	KG	0,50000000	0,54	
00003671	JUNTA PLASTICA DE DILATAÇÃO PARA PISOS, COR CINZA, 17 X 3 MM (ALTURA X ESPESSURA)	SINAPI	M	1,67000000	1,06	
					TOTAL MATERIAL:	2,04
SERVICO	FONTE	UNID	COEFICIENTE	PREÇO UNITÁRIO	TOTAL	
87298	ARGAMASSA TRAÇO 1:3 (EM VOLUME DE CIMENTO E AREIA MÉDIA ÚMIDA) PARA CONTRAPISO, PREPARO MECÂNICO COM BETONEIRA 400 L. AF_08/2019	SINAPI	M3	0,04310000	500,94	
88309	PEDREIRO COM ENCARGOS COMPLEMENTARES	SINAPI	H	0,38900000	20,82	
88316	SERVENTE COM ENCARGOS COMPLEMENTARES	SINAPI	H	0,19500000	15,79	
					TOTAL SERVICOS:	32,75
					VALOR:	34,79

**11.2.4.1. 94970 - CONCRETO FCK = 20MPa, TRAÇO 1:2,7:3 (EM MASSA SECA DE CIMENTO/ AREIA MÉDIA/ BRITA 1) - PREPARO MECÂNICO COM BETONEIRA 600 L. AF\_05/2021 (M3)**

MATERIAL	FONTE	UNID	COEFICIENTE	PREÇO UNITÁRIO	TOTAL	
00000370	AREIA MÉDIA - POSTO JAZIDA/FORNECEDOR (RETIRADO NA JAZIDA, SEM TRANSPORTE)	SINAPI	M3	0,76090000	89,37	
00001379	CIMENTO PORTLAND COMPOSTO CP II-32	SINAPI	KG	325,15890000	0,54	
00004721	PEDRA BRITADA N. 1 (9,5 a 19 MM) POSTO PEDREIRA/FORNECEDOR, SEM FRETE	SINAPI	M3	0,59120000	87,60	
					TOTAL MATERIAL:	295,36
SERVICO	FONTE	UNID	COEFICIENTE	PREÇO UNITÁRIO	TOTAL	
89226	BETONEIRA CAPACIDADE NOMINAL DE 600 L, CAPACIDADE DE MISTURA 360 L, MOTOR ELÉTRICO TRIFÁSICO POTÊNCIA DE 4 CV, SEM CARREGADOR - CHI DIURNO. AF_11/2014	SINAPI	CHI	0,61970000	1,29	
89225	BETONEIRA CAPACIDADE NOMINAL DE 600 L, CAPACIDADE DE MISTURA 360 L, MOTOR ELÉTRICO TRIFÁSICO POTÊNCIA DE 4 CV, SEM CARREGADOR - CHP DIURNO. AF_11/2014	SINAPI	CHP	0,65720000	4,38	
88377	OPERADOR DE BETONEIRA ESTACIONÁRIA/MISTURADOR COM ENCARGOS COMPLEMENTARES	SINAPI	H	1,27680000	16,98	
88316	SERVENTE COM ENCARGOS COMPLEMENTARES	SINAPI	H	2,02670000	15,79	
					TOTAL SERVICOS:	57,34
					VALOR:	352,70

**11.2.4.2. 92873 - LANÇAMENTO COM USO DE BALDES, ADENSAMENTO E ACABAMENTO DE CONCRETO EM ESTRUTURAS. AF\_12/2015 (M3)**

SERVICO	FONTE	UNID	COEFICIENTE	PREÇO UNITÁRIO	TOTAL	
88262	CARPINTEIRO DE FORMAS COM ENCARGOS COMPLEMENTARES	SINAPI	H	1,84600000	20,59	
88309	PEDREIRO COM ENCARGOS COMPLEMENTARES	SINAPI	H	1,84600000	20,82	
88316	SERVENTE COM ENCARGOS COMPLEMENTARES	SINAPI	H	5,53800000	15,79	
90587	VIBRADOR DE IMERSÃO, DIÂMETRO DE PONTEIRA 45MM, MOTOR ELÉTRICO TRIFÁSICO POTÊNCIA DE 2 CV - CHI DIURNO. AF_06/2015	SINAPI	CHI	1,17400000	0,40	
90586	VIBRADOR DE IMERSÃO, DIÂMETRO DE PONTEIRA 45MM, MOTOR ELÉTRICO TRIFÁSICO POTÊNCIA DE 2 CV - CHP DIURNO. AF_06/2015	SINAPI	CHP	0,67200000	1,68	
					TOTAL SERVICOS:	165,45
					VALOR:	165,45

**11.2.4.3. 00021141 - TELA DE AÇO SOLDADA NERVURADA, CA-60, Q-92, (1,48 KG/M2), DIÂMETRO DO FIO = 4,2 MM, LARGURA = 2,45 X 60 M DE COMPRIMENTO, ESPACAMENTO DA MALHA = 15 X 15 CM (M2)**

VALOR:	19,17
--------	-------

**11.2.4.4. 92775 - ARMAÇÃO DE PILAR OU VIGA DE UMA ESTRUTURA CONVENCIONAL DE CONCRETO ARMADO EM UMA EDIFICAÇÃO TERREA OU SOBRADO UTILIZANDO AÇO CA-60 DE 5,0 MM - MONTAGEM. AF\_12/2015 (KG)**

MATERIAL	FONTE	UNID	COEFICIENTE	PREÇO UNITÁRIO	TOTAL	
00043132	ARAME RECOZIDO 16 BWG, D = 1,65 MM (0,016 KG/M) OU 18 BWG, D = 1,25 MM (0,01 KG/M)	SINAPI	KG	0,02500000	22,54	
00039017	ESPACADOR / DISTANCIADOR CIRCULAR COM ENTRADA LATERAL, EM PLASTICO, PARA VERGALHAO *4,2 A 12,5* MM, COBRIMENTO 20 MM	SINAPI	UN	1,19000000	0,21	
					TOTAL MATERIAL:	0,80
SERVICO	FONTE	UNID	COEFICIENTE	PREÇO UNITÁRIO	TOTAL	
88238	AJUDANTE DE ARMADOR COM ENCARGOS COMPLEMENTARES	SINAPI	H	0,03670000	16,37	
88245	ARMADOR COM ENCARGOS COMPLEMENTARES	SINAPI	H	0,22450000	20,71	
92791	CORTE E DOBRA DE AÇO CA-60, DIÂMETRO DE 5,0 MM, UTILIZADO EM ESTRUTURAS DIVERSAS, EXCETO LAJES. AF_12/2015	SINAPI	KG	1,00000000	13,81	
					TOTAL SERVICOS:	19,05
					VALOR:	19,85

11.2.4.5. 92777 - ARMAÇÃO DE PILAR OU VIGA DE UMA ESTRUTURA CONVENCIONAL DE CONCRETO ARMADO EM UMA EDIFICAÇÃO TERREA OU SOBRADO UTILIZANDO AÇO CA-50 DE 8,0 MM - MONTAGEM. AF\_12/2015 (KG)

MATERIAL		FORNTE	UNID	COEFICIENTE	PREÇO UNITÁRIO	TOTAL
00043132	ARAME RECOZIDO 16 BWG, D = 1,65 MM (0,016 KG/M) OU 18 BWG, D = 1,25 MM (0,01 KG/M)	SINAPI	KG	0,02500000	22,54	0,56
00039017	ESPACADOR / DISTANCIADOR CIRCULAR COM ENTRADA LATERAL, EM PLASTICO, PARA VERGALHAO *4,2 A 12,5* MM, COBRIMENTO 20 MM	SINAPI	UN	0,74300000	0,21	0,15
TOTAL MATERIAL:						0,71
SERVICO		FORNTE	UNID	COEFICIENTE	PREÇO UNITÁRIO	TOTAL
88238	AJUDANTE DE ARMADOR COM ENCARGOS COMPLEMENTARES	SINAPI	H	0,02090000	16,37	0,34
88245	ARMADOR COM ENCARGOS COMPLEMENTARES	SINAPI	H	0,12780000	20,71	2,64
92793	CORTE E DOBRA DE AÇO CA-50, DIÂMETRO DE 8,0 MM, UTILIZADO EM ESTRUTURAS DIVERSAS, EXCETO LAJES. AF_12/2015	SINAPI	KG	1,00000000	14,54	14,54
TOTAL SERVICOS:						17,52
VALOR:						18,23

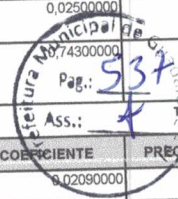

Handwritten notes and signatures in blue ink, including the name 'Alison' and a signature.

11.2.4.6. 92448 - MONTAGEM E DESMONTAGEM DE FORMA DE VIGA, ESCORAMENTO COM PONTALETE DE MADEIRA, PE-DIREITO SIMPLES, EM MADEIRA SERRADA, 4 UTILIZAÇÕES. AF\_09/2020 (M2)

MATERIAL		FORNTE	UNID	COEFICIENTE	PREÇO UNITÁRIO	TOTAL
00002692	DESMOLDANTE PROTETOR PARA FORMAS DE MADEIRA, DE BASE OLEOSA EMULSIONADA EM AGUA	SINAPI	L	0,01700000	5,82	0,09
00040304	PREGO DE AÇO POLIDO COM CABECA DUPLA 17 X 27 (2 1/2 X 11)	SINAPI	KG	0,06600000	24,31	1,60
00006193	TABUA NÃO APARELHADA *2,5 X 20* CM, EM MACARANDUBA, ANGELIM OU EQUIVALENTE DA REGIAO - BRUTA	SINAPI	M	0,32800000	14,00	4,58
TOTAL MATERIAL:						6,28
SERVICO		FORNTE	UNID	COEFICIENTE	PREÇO UNITÁRIO	TOTAL
88239	AJUDANTE DE CARPINTEIRO COM ENCARGOS COMPLEMENTARES	SINAPI	H	0,30900000	17,57	5,42
88262	CARPINTEIRO DE FORMAS COM ENCARGOS COMPLEMENTARES	SINAPI	H	1,68600000	20,59	34,71
92273	FABRICAÇÃO DE ESCORAS DO TIPO PONTALETE, EM MADEIRA, PARA PE-DIREITO SIMPLES. AF_09/2020	SINAPI	M	1,87900000	17,66	33,18
92270	FABRICAÇÃO DE FÔRMA PARA VIGAS, COM MADEIRA SERRADA, E = 25 MM. AF_09/2020	SINAPI	M2	0,41900000	134,66	56,42
TOTAL SERVICOS:						129,73
VALOR:						136,01

11.2.5.1. 87508 - ALVENARIA DE VEDAÇÃO DE BLOCOS CERÂMICOS FURADOS NA HORIZONTAL DE 9X14X19CM (ESPESSURA 9CM) DE PAREDES COM ÁREA LÍQUIDA MAIOR OU IGUAL A 6M² SEM VÃOS E ARGAMASSA DE ASSENTAMENTO COM PREPARO MANUAL. AF\_06/2014 (M2)

MATERIAL		FORNTE	UNID	COEFICIENTE	PREÇO UNITÁRIO	TOTAL
00007267	BLOCO CERAMICO / TIJOLO VAZADO PARA ALVENARIA DE VEDACAO, 6 FUROS NA HORIZONTAL, 9 X 14 X 19 CM (L X A X C)	SINAPI	UN	37,24000000	0,62	23,08
00037395	PINO DE AÇO COM FURO, HASTE = 27 MM (AÇAO DIRETA)	SINAPI	CENTO	0,00690000	39,93	0,27
00034557	TELA DE AÇO SOLDADA GALVANIZADA/ZINCADA PARA ALVENARIA, FIO D = *1,20 A 1,70* MM, MALHA 15 X 15 MM, (C X L) *50 X 7,5* CM	SINAPI	M	0,58000000	3,63	2,10
TOTAL MATERIAL:						25,45
SERVICO		FORNTE	UNID	COEFICIENTE	PREÇO UNITÁRIO	TOTAL
87369	ARGAMASSA TRAÇO 1:2:8 (EM VOLUME DE CIMENTO, CAL E AREIA MÉDIA ÚMIDA) PARA EMBOÇO/MASSA ÚNICA/ASSENTAMENTO DE ALVENARIA DE VEDAÇÃO, PREPARO MANUAL. AF_08/2019	SINAPI	M3	0,01060000	492,33	5,21
88309	PEDREIRO COM ENCARGOS COMPLEMENTARES	SINAPI	H	1,50600000	20,82	31,35
88316	SERVENTE COM ENCARGOS COMPLEMENTARES	SINAPI	H	0,75300000	15,79	11,88
TOTAL SERVICOS:						48,44
VALOR:						73,89

11.2.5.2. 87510 - ALVENARIA DE VEDAÇÃO DE BLOCOS CERÂMICOS FURADOS NA HORIZONTAL DE 14X9X19CM (ESPESSURA 14CM, BLOCO DEITADO) DE PAREDES COM ÁREA LÍQUIDA MAIOR OU IGUAL A 6M² SEM VÃOS E ARGAMASSA DE ASSENTAMENTO COM PREPARO MANUAL. AF\_06/2014 (M2)

MATERIAL		FORNTE	UNID	COEFICIENTE	PREÇO UNITÁRIO	TOTAL
00007267	BLOCO CERAMICO / TIJOLO VAZADO PARA ALVENARIA DE VEDACAO, 6 FUROS NA HORIZONTAL, 9 X 14 X 19 CM (L X A X C)	SINAPI	UN	55,85000000	0,62	34,82
00037395	PINO DE AÇO COM FURO, HASTE = 27 MM (AÇAO DIRETA)	SINAPI	CENTO	0,01930000	39,93	0,77
00034547	TELA DE AÇO SOLDADA GALVANIZADA/ZINCADA PARA ALVENARIA, FIO D = *1,20 A 1,70* MM, MALHA 15 X 15 MM, (C X L) *50 X 12* CM	SINAPI	M	0,80500000	5,74	4,62
TOTAL MATERIAL:						40,01
SERVICO		FORNTE	UNID	COEFICIENTE	PREÇO UNITÁRIO	TOTAL
87369	ARGAMASSA TRAÇO 1:2:8 (EM VOLUME DE CIMENTO, CAL E AREIA MÉDIA ÚMIDA) PARA EMBOÇO/MASSA ÚNICA/ASSENTAMENTO DE ALVENARIA DE VEDAÇÃO, PREPARO MANUAL. AF_08/2019	SINAPI	M3	0,01350000	492,33	6,64
88309	PEDREIRO COM ENCARGOS COMPLEMENTARES	SINAPI	H	2,34300000	20,82	48,78
88316	SERVENTE COM ENCARGOS COMPLEMENTARES	SINAPI	H	1,17200000	15,79	18,50
TOTAL SERVICOS:						73,92
VALOR:						113,93

11.2.6.1. 87878 - CHAPISCO APLICADO EM ALVENARIAS E ESTRUTURAS DE CONCRETO INTERNAS, COM COLHER DE PEDREIRO. ARGAMASSA TRAÇO 1:3 COM PREPARO MANUAL. AF\_06/2014 (M2)

SERVICO		FORNTE	UNID	COEFICIENTE	PREÇO UNITÁRIO	TOTAL
---------	--	--------	------	-------------	----------------	-------

87377	ARGAMASSA TRAÇO 1:3 (EM VOLUME DE CIMENTO E AREIA GROSSA ÚMIDA) PARA CHAPISCO CONVENCIONAL, PREPARO MANUAL. AF_08/2019	SINAPI	M3	0,00420000	495,56	2,08
88309	PEDREIRO COM ENCARGOS COMPLEMENTARES	SINAPI	H	0,07000000	20,82	1,45
88316	SERVENTE COM ENCARGOS COMPLEMENTARES	SINAPI	H	0,17100000	15,79	0,11
					TOTAL SERVIÇO:	3,64
					VALOR:	3,64

Prefeitura Municipal de São Paulo  
 Pag.: 538  
 Ass.:  
 10/2

2,08  
1,45  
0,11  
3,64  
3,64

**11.2.6.2. 87530 - MASSA ÚNICA, PARA RECEBIMENTO DE PINTURA, EM ARGAMASSA TRAÇO 1:2:8, PREPARO MANUAL, APLICADA MANUALMENTE EM FACES INTERNAS DE PAREDES, ESPESSURA DE 20MM, COM EXECUÇÃO DE TALISCAS. AF 06/2014 (M2)**

SERVICO	FONTE	UNID	COEFICIENTE	PREÇO UNITÁRIO	TOTAL	
87369 ARGAMASSA TRAÇO 1:2:8 (EM VOLUME DE CIMENTO, CAL E AREIA MÉDIA ÚMIDA) PARA EMBOÇO/MASSA ÚNICA/ASSENTAMENTO DE ALVENARIA DE VEDAÇÃO, PREPARO MANUAL. AF_08/2019	SINAPI	M3	0,03760000	492,33	18,51	
88309 PEDREIRO COM ENCARGOS COMPLEMENTARES	SINAPI	H	0,47000000	20,82	9,78	
88316 SERVENTE COM ENCARGOS COMPLEMENTARES	SINAPI	H	0,17100000	15,79	2,70	
					TOTAL SERVIÇO:	30,99
					VALOR:	30,99

**12.1. 99814 - Construção de muro (M2)**

SERVICO	FONTE	UNID	COEFICIENTE	PREÇO UNITÁRIO	TOTAL	
99833 LAVADORA DE ALTA PRESSAO (LAVA-JATO) PARA AGUA FRIA, PRESSAO DE OPERACAO ENTRE 1400 E 1900 LIB/POL2, VAZAO MAXIMA ENTRE 400 E 700 L/H - CHP DIURNO. AF_04/2019	SINAPI	CHP	0,00000000	1,30	0,00	
88316 SERVENTE COM ENCARGOS COMPLEMENTARES	SINAPI	H	0,00000000	15,79	0,00	
					TOTAL SERVIÇO:	0,00
					VALOR:	0,00

**12.2. 72897 - CARGA MANUAL DE ENTULHO EM CAMINHÃO BASCULANTE 6 M³ (M³)**

VALOR:	18,09
--------	-------

**13.1. COMP-55773429 - Administração local da obra (MES)**

GERAL	FONTE	UNID	COEFICIENTE	PREÇO UNITÁRIO	TOTAL	
INS-179447 Aluguel de casa	PRÓPRIA	MES	1,00000000	499,50	499,50	
					TOTAL GERAL:	499,50
SERVICO	FONTE	UNID	COEFICIENTE	PREÇO UNITÁRIO	TOTAL	
90767 APONTADOR OU APROPRIADOR COM ENCARGOS COMPLEMENTARES	SINAPI	H	4,00000000	16,43	65,72	
90776 ENCARREGADO GERAL COM ENCARGOS COMPLEMENTARES	SINAPI	H	44,00000000	24,26	1.067,44	
90778 ENGENHEIRO CIVIL DE OBRA PLENO COM ENCARGOS COMPLEMENTARES	SINAPI	H	8,00000000	102,54	820,32	
100309 TÉCNICO EM SEGURANÇA DO TRABALHO COM ENCARGOS COMPLEMENTARES	SINAPI	H	4,00000000	22,31	89,24	
					TOTAL SERVIÇO:	2.042,72
					VALOR:	2.542,22

CONSERBAS CONSTRUÇÕES  
 E SERVIÇOS EIRELLI-ME  
 CNPJ: 17.452.767/0001-54  
 Allexandre R. de Aguiar Fontenele  
 Sócio - Administrador

Carlos Fernandes Fontenele  
 Eng. Civil  
 CREA N° 54179